NÜRNBERG

Städteregion Nürnberg Fürth Erlangen Schwabach

übernachten 2017

accommodation

tourismus.nuernberg.de

Hotels • Hotels garni • Gasthöfe • Pensionen

Ausstattung / Facilities

- Zimmer mit Dusche / Bad und WC
  Room with shower / bath and toilet
- Zimmer mit Dusche / Bad
  Room with shower / bath
- Zimmer mit fließend kalt und warm Wasser
  Room with hot and cold water
- Zimmer für Rollstuhlfahrer
  Wheelchair accessible rooms
- Klimaanlage im Zimmer
  Air condition in the room
- Hauseigenes Hallenschwimmbad
  Indoor swimming pool
- Fitnessbereich
  Fitness center
- Sauna
  Sauna
- Parkmöglichkeit
  Parking facilities
- TV im Zimmer
  TV in room
- Hunde und Katzen erlaubt
  Pets allowed
- Drei- oder Vierbettzimmer vorhanden
  Three or four bed rooms available
- Abstellmöglichkeit Fahrräder
  Parking space bicycles
- Nichtraucherzimmer
  Non-smoking rooms
- Fahrstuhl
  Elevator
- WLAN-Anschluss im Zimmer
  WI-FI connection in the room
- Internationale Küche
  International cuisine
- Feinschmecker-Küche
  Gourmet cuisine
- Fränkisch-regionale Küche / Gutbürgerlich
  Franconian regional cuisine
- EZ Einzelzimmer
  Single room
- DZ Doppelzimmer
  Double room

Entfernungsangaben in Kilometern / Distances in kilometers

- Zum Flughafen
  To the airport
- Zum nächstgelegenen Bahnhof
  To the next closest train station
- Zum Zentrum in
  To the city center

Nürnberg:	Hauptmarkt / *main market*
Fürth:	Rathaus / *city hall*
Erlangen:	Bahnhof / *train station*
Schwabach:	Königsplatz / *Königsplatz*

- Zur NürnbergMesse
  To the Nuremberg Exhibition Center

Hotelverzeichnis / Hotelguide

Die angegebenen Preise sind Inklusivpreise, sie enthalten die Übernachtung, das Frühstück, die Bedienung, ggf. die Heizkosten und natürlich die Mehrwertsteuer. Dennoch ist diese Hotelliste kein amtliches Preisverzeichnis. Änderungen, die sich erst nach der Drucklegung ergeben, können nicht ausgeschlossen werden. Deshalb empfiehlt es sich auf jeden Fall, vor der endgültigen Reservierung den aktuellen Preis zu erfragen.

The prices quoted are all inclusive, they cover room, breakfast, service, heating charges if any, and of course, VAT. Nevertheless, this survey is not an official price listing. Prices are still sublect to alteration once they have gone to press. It is therefore recommended that clients inquire about current price before booking a room.

Hinweis zum Datenschutz / Notes on data protection

Mit Ihrer Bestellung willigen Sie ein, dass wir die von Ihnen genannten personenbezogenen Daten verarbeiten, speichern und zur Auftragsabwicklung nutzen und gegebenenfalls an Dritte weitergeben dürfen. Eine Nutzung oder Weitergabe Ihrer Daten an Dritte darüber hinaus erfolgt nicht. Sie können der Nutzung Ihrer personenbezogenen Daten jederzeit widersprechen. Hierzu genügt eine kurze Nachricht per Post oder per EMail an **datenschutz@ctz-nuernberg.de**.

By booking you give us your consent to handle, store and use the above personal data to process your order. Moreover, it may happen in the context of booking that your data are passed onto third parties. You can however, at any time revoke the use of your personal data. It is sufficient a short written message per post or per e-mail: ***datenschutz@ctz-nuernberg.de***.

Kategoriemerkmale / What to expect

(Stand Oktober 2016 / *as of October 2016*)

Hotel:
Beherbergungsbetrieb mit Halle und/oder Leseraum, Restaurant, durchgängig besetzter Rezeption, Fremdsprachen-Personal
Accommodation with foyer and/or reading room, restaurant, 24-hour front desk, multilingual staff.

Hotel garni:
Beherbergungsbetrieb, der Frühstück, Getränke und kleine Speisen anbietet
Accommodation offering breakfast, drinks and snacks.

Gasthof:
Beherbergungsbetrieb mit Schank- und/oder Speisebetrieb
Accommodation with bar and/or restaurant.

Pension:
Unterscheidet sich vom Hotel durch eingeschränkte Leistungen; Mahlzeiten nur für Hausgäste
Differs from a hotel in the limited range of services offered; meals for residents only.

Die Sterne bedeuten / Ranking

(Stand Oktober 2016 / *as of October 2016*)

★★★★★	Höchste Ansprüche
★★★★	Hohe Ansprüche
★★★	Gehobene Ansprüche
★★	Mittlere Ansprüche
★	Einfache Ansprüche
S	Superior

DTV-Klassifizierung für Ferienwohnung / German Tourist Board Classification for Vacation Homes

F★★★★	mit gehobenem Komfort *comfort for high demands*
F★★★★★	mit erstklassigem Komfort *comfort for the highest demands*

Die aufgeführten Sterne (Stand Oktober 2016) sind das Ergebnis der entsprechenden Klassifizierung des Deutschen Hotel- und Gaststättenverbandes (DEHOGA) oder des Deutschen Tourismusverbandes (DTV). Anbieter ohne Sternenbezeichnung haben an dieser freiwilligen Klassifizierung nicht teilgenommen. Ein Rückschluss auf ihren Ausstattungsstandard ist damit nicht verbunden.

The stars (as of October 2016) reflect the respective classifications of the German Hotel and Restaurant Association (DEHOGA) or the German Tourist Board (DTV). Vacation homes with no star classification did not take part in this voluntary classification. Hence, no statement can be made about the standard of the facilities.

Mit dem Nürnberg Newsletter bleiben Sie immer auf dem Laufenden!

Keep yourself up-to-date with the Nuremberg Newsletter!

Kostenlose Bestellung unter:
Order it free under:
tourismus.nuernberg.de/newsletter

metropolregion nürnberg
KOMMEN. STAUNEN. BLEIBEN.

franken tourismus.de

tourismus.nuernberg.de

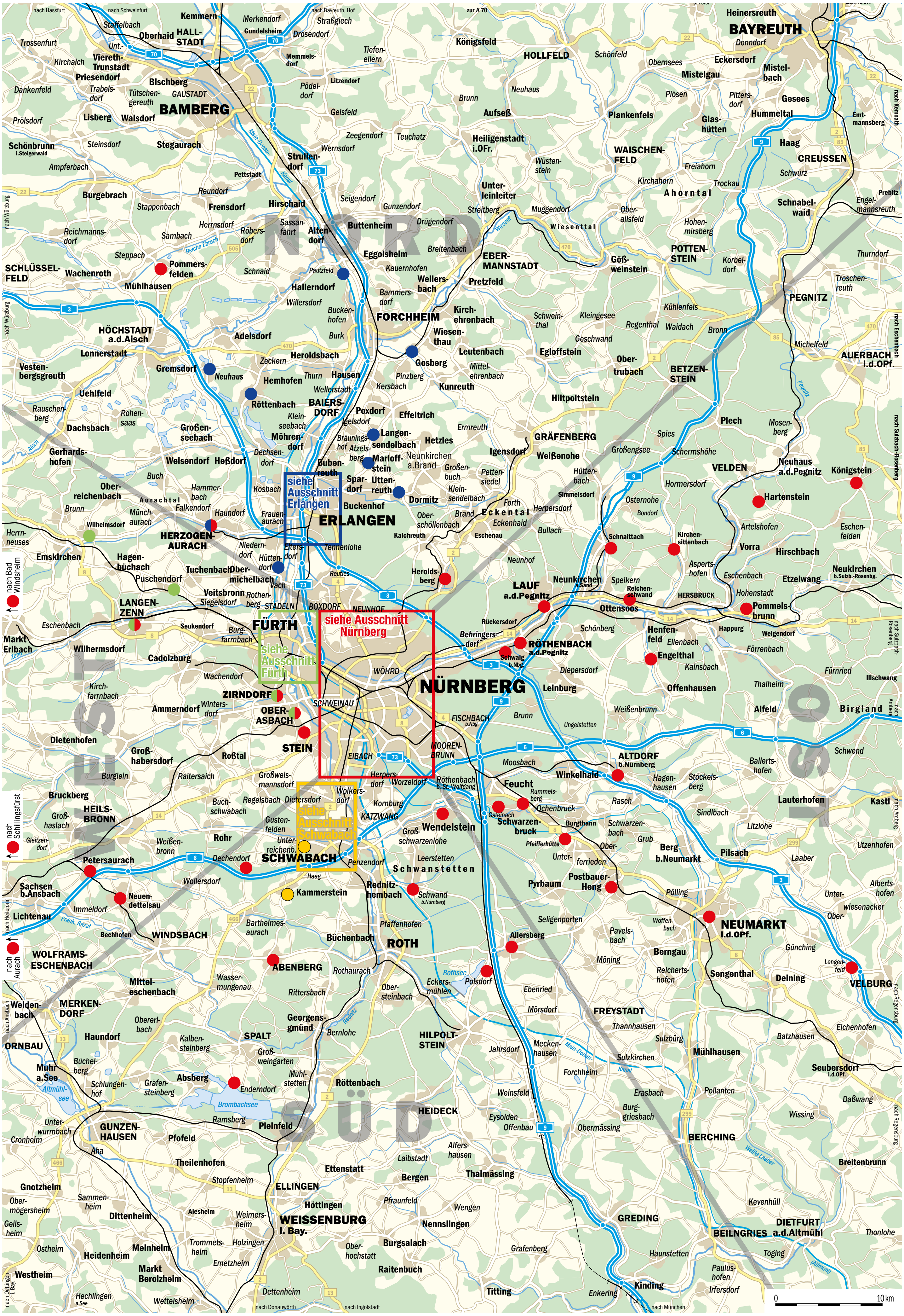
nach Hassfurt
nach Schweinfurt
nach Bayreuth, Hof
zur A 70
Kemmern
Merkendorf
Gundelsheim
Straßgiech
Drosendorf
Staffelbach
Oberhaid
HALLSTADT
Trossenfurt
Unt.
Kirchaich
Viereth-Trunstadt
Priesendorf
Memmelsdorf
Tiefenellern
Königsfeld
HOLLFELD
Schönfeld
Obernsees
Heinersreuth
BAYREUTH
Donndorf
Eckersdorf
Mistelgau
Mistelbach
Dankenfeld
Trabelsdorf
Bischberg
Tütschengereuth
GAUSTADT
Litzendorf
Pödeldorf
Neuhaus
Brunn
Plösen
Pittersdorf
Gesees
Prölsdorf
Lisberg
Walsdorf
BAMBERG
Geisfeld
Aufseß
Plankenfels
Glashütten
Hummeltal
Emtmannsberg
nach Kemnath
Schönbrunn i.Steigerwald
Steinsdorf
Stegaurach
Zeegendorf
Teuchatz
Heiligenstadt i.OFr.
Wernsdorf
Haag
WAISCHENFELD
CREUSSEN
Main-Donau-Kanal
Strullendorf
Wüstenstein
Freiahorn
Ampferbach
Pettstadt
Schwürz
Kirchahorn
Trockau
Unterleinleiter
Burgebrach
Reundorf
Seigendorf
Ahorntal
Prebitz
nach Würzburg
Stappenbach
Frensdorf
Hirschaid
Gunzendorf
Streitberg
Muggendorf
Oberailsfeld
Schnabelwaid
Engelmannsreuth
Herrnsdorf
Sassanfahrt
Buttenheim
Drügendorf
Wiesent
Wiesenttal
Hohenmirsberg
Reichmannsdorf
Sambach
Röbersdorf
Altendorf
NORD
Reiche Ebrach
Breitenbach
EBERMANNSTADT
Gößweinstein
POTTENSTEIN
Körbeldorf
Thurndorf
Steppach
Eggolsheim
SCHLÜSSELFELD
Wachenroth
Pommersfelden
Schnaid
Pautzfeld
Kauernhofen
Weilersbach
Pretzfeld
Troschenreuth
Mühlhausen
Hallerndorf
Bammersdorf
PEGNITZ
Willersdorf
Kühlenfels
Buckenhofen
FORCHHEIM
Kirchehrenbach
Schweinthal
Kleingesee
Regenthal
Waidach
Bronn
nach Eschenbach
HÖCHSTADT a.d.Aisch
Adelsdorf
Burk
Wiesenthau
Geschwand
Michelfeld
Lonnerstadt
Zeckern
Heroldsbach
Leutenbach
Egloffstein
Obertrubach
BETZENSTEIN
AUERBACH i.d.OPf.
Vestenbergsgreuth
Gremsdorf
Neuhaus
Hemhofen
Thurn
Hausen
Gosberg
Pinzberg
Mittelehrenbach
Uehlfeld
Wellerstadt
Kersbach
Kunreuth
Pegnitz
Röttenbach
BAIERSDORF
Hiltpoltstein
Rauschenberg
Rohensaas
Kleinseebach
Poxdorf
Igelsdorf
Effeltrich
Plech
Mosenberg
nach Sulzbach-Rosenberg
Dachsbach
Großenseebach
Möhrendorf
Bräuningshof
Atzelsberg
Langensendelbach
Hetzles
Ermreuth
GRÄFENBERG
Spies
Aisch
Gerhardshofen
Weisendorf
Heßdorf
Dechsendorf
Bubenreuth
Marloff-stein
Neunkirchen a.Brand
Igensdorf
Weißenohe
Großengsee
Schermshöhe
Neuhaus a.d.Pegnitz
Königstein
VELDEN
Buch
Oberreichenbach
Hammerbach
Kosbach
siehe Ausschnitt Erlangen
Spardorf
Uttenreuth
Großenbuch
Pettensiedel
Hüttenbach
Hormersdorf
Hartenstein
Aurachtal
Münchaurach
Falkendorf
Dormitz
Kleinsendelbach
Simmelsdorf
Osternohe
Bondorf
Brunn
Haundorf
Frauenaurach
ERLANGEN
Buckenhof
Oberschöllenbach
Brand
Forth
Eckental
Eckenhaid
Herpersdorf
Artelshofen
Eschenfelden
Wilhelmsdorf
Herrnneuses
HERZOGENAURACH
Niederndorf
Hüttendorf
Eltersdorf
Tennenlohe
Kalchreuth
Eschenau
Bullach
Schnaittach
Kirchensittenbach
Vorra
Hirschbach
Emskirchen
Hagenbüchach
Tuchenbach
Obermichelbach
Reutles
Heroldsberg
Neunhof
Aspertshofen
Eschenbach
Neukirchen b.Sulzb.-Rosenb.
nach Bad Windsheim
Puschendorf
Vach
Neunkirchen a.Sand
Speikern
Etzelwang
Veitsbronn
Siegelsdorf
Rothenberg
LAUF a.d.Pegnitz
Reichenschwand
HERSBRUCK
Hohenstadt
LANGENZENN
STADELN
BOXDORF
NEUNHOF
Ottensoos
Pommelsbrunn
Eschenbach
FÜRTH
siehe Ausschnitt Nürnberg
Rückersdorf
Schönberg
Henfenfeld
Happurg
Weigendorf
nach Sulzbach-Rosenberg
Seukendorf
Burgfarrnbach
Behringersdorf
RÖTHENBACH a.d.Pegnitz
Ellenbach
Markt Erlbach
Zenn
Wilhermsdorf
Cadolzburg
siehe Ausschnitt Fürth
Schwaig b.Nbg.
Engelthal
Förrenbach
Kainsbach
Wachendorf
WÖHRD
Diepersdorf
Offenhausen
Thalheim
Fürnried
Illschwang
Kirchfarrnbach
ZIRNDORF
NÜRNBERG
Leinburg
WEST
OST
Ammerndorf
Wintersdorf
OBERASBACH
SCHWEINAU
Weißenbrunn
Alfeld
Birgland
Ambergnach
Dietenhofen
FISCHBACH b.Nbg.
Brunn
Ungelstetten
Schwend
STEIN
Großhabersdorf
Roßtal
EIBACH
MOORENBRUNN
Moosbach
ALTDORF b.Nürnberg
Ballertshofen
Bürglein
Raitersaich
Großweismannsdorf
Herpersdorf
Worzeldorf
Röthenbach b. St. Wolfgang
Feucht
Winkelhaid
Hagenhausen
Stöckelsberg
Bruckberg
Regelsbach
Dietersdorf
Wolkersdorf
Rummelsberg
Rasch
Lauterhofen
Kastl
nach Schillingsfürst
HEILSBRONN
Großhaslach
Buchschwabach
siehe Ausschnitt Schwabach
Kornburg
KATZWANG
Gsteinach
Ochenbruck
Sindlbach
nach Amberg
Gustenfelden
Großschwarzenlohe
Wendelstein
Schwarzenbruck
Burgthann
Schwarzenbach
Litzlohe
Gleitzendorf
Weißenbronn
Rohr
Unterreichenb.
Pfeifferhütte
Grub
Oberferrieden
Berg b.Neumarkt
Utzenhofen
Petersaurach
Dechendorf
SCHWABACH
Penzendorf
Leerstetten
Schwanstetten
Unterferrieden
Pilsach
Laaber
Sachsen b.Ansbach
Wollersdorf
Haag
Rednitzhembach
Pyrbaum
Postbauer-Heng
Albertshofen
Neuendettelsau
Kammerstein
Schwand b.Nürnberg
Pölling
Unterwiesenacker
Immeldorf
nach Heilbronn
Lichtenau
Fränk. Rezat
Barthelmesaurach
Pfaffenhofen
Seligenporten
Woffenbach
NEUMARKT i.d.OPf.
Oberwiesenacker
Bechhofen
WINDSBACH
Büchenbach
ROTH
Allersberg
Pavelsbach
Gnüchting
WOLFRAMS-ESCHENBACH
nach Aurach
ABENBERG
Rothaurach
Rothsee
Polsdorf
Möning
Berngau
Reichertshofen
Lengenfeld
Deining
Sengenthal
VELBURG
Mitteleschenbach
Wassermungenau
Rittersbach
Oberersteinbach
Eckersmühlen
Ebenried
nach Regensburg
Weidenbach
MERKENDORF
Obererlbach
Georgensgmünd
Rednitz
Mörsdorf
FREYSTADT
Thannhausen
Batzhausen
Eichenhofen
nach Ansbach
Haundorf
Kalbensteinberg
SPALT
Bernlohe
HILPOLTSTEIN
Jahrsdorf
Meckenhausen
Main-Donau-Kanal
Sulzbürg
Mühlhausen
ORNBAU
Büchelberg
Großweingarten
Sulzkirchen
Seubersdorf i.d.OPf.
Muhr a.See
Altmühlsee
Schlungenhof
Gräfensteinberg
Absberg
Mühlstetten
Röttenbach
Forchheim
Pollanten
Enderndorf
Weinsfeld
Erasbach
Daßwang
Brombachsee
SÜD
HEIDECK
Eysölden
Burggriesbach
Wissing
Unterwurmbach
Ramsberg
Offenbau
Cronheim
GUNZENHAUSEN
Pfofeld
Pleinfeld
Obermässing
BERCHING
nach Regensburg
Aha
Alfershausen
Weiße Laaber
Theilenhofen
Laibstadt
Ettenstadt
Thalmässing
Breitenbrunn
Stopfenheim
Bergen
Gnotzheim
Sammenheim
ELLINGEN
Pfraunfeld
Kevenhüll
Obermögersheim
Dittenheim
Alesheim
Weimersheim
Höttingen
Wengen
GREDING
DIETFURT a.d.Altmühl
Geilsheim
WEISSENBURG i. Bay.
Nennslingen
BEILNGRIES
Thonlohe
Ostheim
Meinheim
Trommetsheim
Holzingen
Burgsalach
Oberhochstatt
Grafenberg
Haunstetten
Töging
Heidenheim
Emetzheim
Altmühl
Westheim
Markt Berolzheim
Raitenbuch
Paulushofen
Kinding
Hechlingen a.See
Dettenheim
Titting
Enkering
Irfersdorf
nach Oettingen i.Bay.
Wettelsheim
nach Donauwörth
nach Ingolstadt
nach München
0
10 km

Herzlich willkommen in Nürnberg

Sie haben Fragen rund um Nürnberg und suchen jemanden, der Ihnen mit Rat und Tat zur Seite steht? Dann sind Sie bei uns genau richtig! Wir bieten Ihnen individuelle Beratung und Unterstützung bei der Reiseplanung. Erleben Sie mit unseren abwechslungsreichen Angeboten die faszinierende Vielfalt Nürnbergs.

Gerne beraten wir Sie im Vorfeld Ihrer Reise:

Congress- und Tourismus-Zentrale Nürnberg
Frauentorgraben 3, 90443 Nürnberg
Tel. +49 911 2336-0
tourismus@nuernberg.de
tourismus.nuernberg.de

Wir sind für Sie da:
Montag bis Freitag von 8 bis 17.30 Uhr

Sie sind schon in Nürnberg?
Hier finden Sie uns:

Tourist Information in der NÜRNBERG INFO
Königstraße 93

Öffnungszeiten:
Montag – Samstag 9 – 19 Uhr
Sonn- und Feiertage 10 – 16 Uhr

Zum Christkindlesmarkt:
Montag – Samstag 9 – 19 Uhr
Sonntag 10 – 18 Uhr

Tourist Information am Hauptmarkt
Hauptmarkt 18

Öffnungszeiten:
Montag – Samstag 9 – 18 Uhr
Sonn- und Feiertage 10 – 16 Uhr

Zum Christkindlesmarkt:
Montag – Samstag 9 – 19 Uhr
Sonntag 10 – 19 Uhr

Unser Service:
- Kompetente Beratung zu allen Tourismus- und Verkehrsfragen
- Insider-Tipps
- Kartenvorverkauf für Stadtführungen
- Kostenloses Informationsmaterial
- Kostenlose Hotelvermittlung
- Souvenirs
- NÜRNBERG CARD + FÜRTH

... und noch vieles mehr!

Like us on Facebook
www.facebook.com/tourismus.nuernberg

twitter.com/Nuernberg_Info

instagram.com/nuernberg_travel

Welcome to Nuremberg

You have questions about Nuremberg and are looking for someone to give you personal advice and practical support in planning your trip? Then you have come to the right place! We will help you discover the fascinating diversity of Nuremberg with our varied offers.

We are happy to advise you before you start your trip:

Congress- und Tourismus-Zentrale Nürnberg
Frauentorgraben 3, 90443 Nürnberg
Tel. +49 911 2336-0
tourismus@nuernberg.de
tourismus.nuernberg.de

We are there for you:
Monday to Friday from 8 am to 5.30 pm

Already in Nuremberg?
You will find us here:

Tourist Information at NÜRNBERG INFO
Königstraße 93

Opening times:
Monday to Saturday
from 9 am to 7 pm
Sundays and public holidays
from 10 am to 4 pm

During Christkindlesmarkt:
Mon – Sat 9 am to 7 pm
Sunday 10 am to 6 pm

Tourist Information main market square
Hauptmarkt 18

Opening times:
Monday to Saturday
from 9 am to 6 pm
Sundays and public holidays
from 10 am to 4 pm

During Christkindlesmarkt:
Monday to Saturday from 9 am to 7 pm
Sunday 10 am to 7 pm

Our service:
- *Competent advice on all questions of tourism and transport*
- *Insider tips*
- *Advance ticket sales for guided tours*
- *Free information pack*
- *Free hotel booking service*
- *Souvenirs*
- *NÜRNBERG CARD + FÜRTH*

... and much more!

tourismus.nuernberg.de

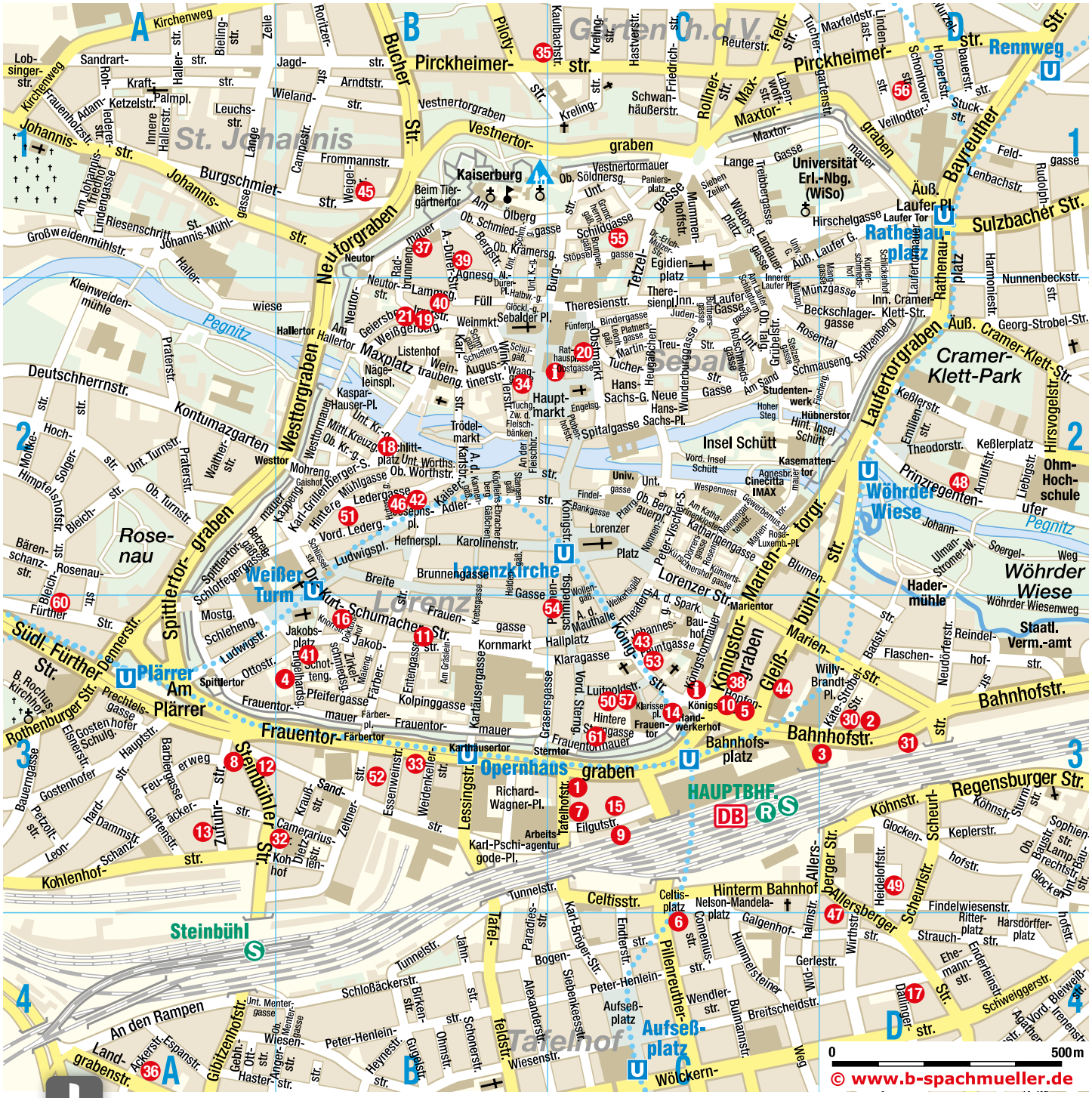

Online Buchung von über 120 Hotels

24 Stunden am Tag finden Sie die täglich verfügbaren Zimmer von über 120 Hotels unter **hotel.nuernberg.de**

Darüber hinaus aktuelle Angebote und Pakete unter **pauschalen-nuernberg.de**

Online Booking from over 120 Hotels

*Find available rooms from over 120 hotels 24 hours a day under **hotel.nuernberg.de***

*In addition, current offers and package deals under **pauschalen-nuernberg.de***

Online-Information rund um Nürnberg

Sie suchen authentische Informationen zu Nürnberg? Dann besuchen Sie uns auf **tourismus.nuernberg.de**

Mit dem Nürnberg Newsletter verpassen Sie bestimmt nichts mehr! Einfach kostenlos unter **tourismus.nuernberg.de/newsletter** abonnieren und immer erfahren, was es in Nürnberg Neues gibt.

Online Information on Nuremberg

*You are looking for authentic information on Nuremberg? Then visit our website at **tourismus.nuernberg.de***

*With the Nuremberg Newsletter you won´t miss anything! Get a free subscription to it under **tourismus.nuremberg.de/newsletter** and discover what else is new in Nuremberg.*

tourismus.nuernberg.de

NÜRNBERG
siehe Innenstadt-Nürnberg
Flughafen Nürnberg
Volkspark Marienberg
Güterbhf. N-Nordwest
Laufamholz
Altenfurt
Moorenbrunn
Kornburg
Universität Erl.-Nürnberg
Volksfestplatz
Volkspark Dutzendteich
MesseNürnberg
Rangierbahnhof
Einfahrbahnhof
Hafen
Kleingärten
Schleuse Eibach
Königshof
Pillenreuth
Reichelsdorf
Eibach
Langwasser
Kettelersiedlung
Falkenheim
Neulandsiedlung
Gartenstadt
Maiach
Werderau
Gibitzenhof
Schweinau
Neuröthenbach
Gostenhof
Sündersbühl
St. Leonhard
Großreuth b.Schw.
Sebald
Lorenz
Tafelhof
Gleißhammer
St. Peter
Zerzabelshof
Mögeldorf
Wöhrder See
Großer Dutzendteich
Zeppelinwiese
Frankenstadion
Stadion Nürnberg
Langwasser Mitte
Langwasser Süd
Langwasser Nord
Scharfreiterring
Messe
Bauernfeindstr.
Frankenstr.
Hasenbuck
Maffeiplatz
Gustav-Adolf-Str.
Rothenburger Str.
Sandreuth
Schweinau
Röthenbach
Eibach
Gerasmühle
Koppenhof
Lohhof
Deutenbach
Faberpark
Stein
Muggenhof
Eberhardshof
Maximilianstr.
Bärenschanze
Gostenhof
Dürrenhof
Rennweg
Schoppershof
Weigelshof
Rechenberg
Ostbahnhof
Ostring
Herrnhütte
Nordostbf.
Schafhof
Spitalhof
Erlenstegen
Steinplatte
Schnieglinger
Doos
Leyh
Gaismannshof
Schnepfenreuth
Höfles
Buch
Almoshof
Lohe
Buchenbühl
Ziegelstein
Poppenreuth
Kriegsopfersiedlung
Thon
Kleinreuth h.d.V.
Wetzendorf
Großreuth h.d.V.
Maxfeld
Schoppershof
Gärten
Wöhrd
Lichtenhof
Galgenhof
Steinbühl
Rabus
Hummelstein
Neulichtenhof
Frankenstr.
Hasenbuck
Rangierbahnhof
Rangierbahnhofsiedlung
Neuselsbrunn
Langwasser Nord
Langwasser Mitte
Gemeinschaftshaus
Langwasser Süd
Zollhaus
Steinbrüchlein
Kreuz N-Hafen
N-Hafen Ost
N-Königshof
N-Zollhaus
N-Nord
N-Westring
N-Gebersdorf
N-Schweinau
AB-Kreuz N-Süd
Nürnberg/Fürth
nach Erlangen
nach Erlangen, Bamberg, Würzburg
nach Fürth
zum AK-Nürnberg
zum AB-Auffahrt Nbg.-Fischbach
zum AK-Nbg.-Ost
0
1 km
© Bernhard Spachmüller
Ing.-Büro f. Kartographie
www.b-spachmueller.de

NOVINA HOTEL Südwestpark ★★★★

Karte Seite 17 *map page 17*

1 E7

Adresse / *address*

Südwestpark 5
90449 Nürnberg
Tel. 0911 67060, Fax 0911 672071
info@novina-suedwestpark.de
www.novina-suedwestpark.de

Betten / Zimmer *(beds / rooms)*

509 / 252

Preise inkl. Frühstück *prices incl. breakfast*

EZ 81 - 275 €
DZ 96 - 310 €

Ausstattung / *comfort*

Entfernung *distance (km)*

11 | 13
6 | 6

252 Businesszimmer, Restaurant und großer Tagungsbereich auf 1500 m².
252 business rooms, restaurant and large conference area on 1500 m².

Maritim Hotel Nürnberg

Karte Seite 16 *map page 16*

1 C3

Adresse / *address*

Frauentorgraben 11
90443 Nürnberg
Tel. 0911 23630, Fax 0911 2363823
info.nur@maritim.de
www.maritim.de

Betten / Zimmer *(beds / rooms)*

520 / 316

Preise inkl. Frühstück *prices incl. breakfast*

EZ 118 - 427 €
DZ 152 - 461 €

Ausstattung / *comfort*

Entfernung *distance (km)*

7 | 5
0,2 | 0,7

Die vielen Sehenswürdigkeiten sowie Museen sind nur wenige Gehminuten entfernt und die verkehrsgünstige Lage ermöglicht zudem eine bequeme Anreise. Das Restaurant „Nürnberger Stuben" bietet regionale und internationale Köstlichkeiten.

The many attractions and museums are only a few minutes away on foot and the location is easily and comfortably accessible by car or public transport. The restaurant „Nürnberger Stuben" offers regional and international cuisine.

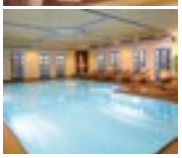

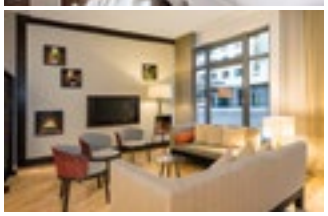

NH Collection Nürnberg City ★★★★

Karte Seite 16 *map page 16*

2 D3

Adresse / *address*

Bahnhofstraße 17-19
90402 Nürnberg
Tel. 0911 99990, Fax 0911 9999100
nhcollectionuernbergcity@nh-hotels.com
www.nh-hotels.de

Betten / Zimmer *(beds / rooms)*

488 / 244

Preise inkl. Frühstück *prices incl. breakfast*

EZ 124 - 724 €
DZ 149 - 749 €

Ausstattung / *comfort*

Entfernung *distance (km)*

8 | 5
0,3 | 1,5

Das NH Collection Nürnberg City liegt sehr zentral unweit des Hauptbahnhofes sowie der Altstadt. Zum Frühstück lockt ein reichhaltiges Buffet mit kalten und warmen Gerichten. Für weitere kulinarische Genüsse sorgt unser Restaurant.

The NH Collection Nürnberg City is very centrally located near the main train station as well as the Old Town. Breakfast offers an ample buffet with cold and warm dishes. Our Restaurant offers further culinary pleasures.

acomhotel Nürnberg ★★★S

Karte Seite 17 *map page 17*

2 G6

Adresse / *address*

Leipziger Platz 22
90491 Nürnberg
Tel. 0911 6505990, Fax 0911 650599113
nuernberg@acomhotels.de
www.acomhotel-nuernberg.de

Betten / Zimmer *(beds / rooms)*

405 / 201

Preise inkl. Frühstück *prices incl. breakfast*

EZ 76 - 261 €
DZ 93 - 278 €

Ausstattung / *comfort*

Entfernung *distance (km)*

3,5 | 8,5
4 | 3

Das Hotel liegt verkehrsgünstig im Nordosten Nürnbergs, Bus- und U-Bahnhaltestelle direkt am Haus. Es verfügt über 201 klimatisierte Zimmer, ein Frühstücksrestaurant, ein 24h-Hotelbar-Bistro und einen hoteleigenen Parkplatz/Tiefgarage.

The hotel is conveniently located in northeast Nuremberg; the bus stop and subway station are right next to the hotel. It has over 201 air-conditioned rooms, a breakfast restaurant, a 24 hour hotel bar bistro and in-house parking/underground garage.

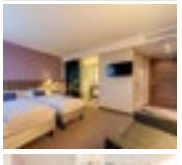

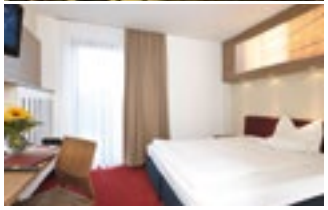

Arvena Park ★★★★

Karte Seite 17 *map page 17*

3 H9

Adresse / *address*

Görlitzer Straße 51
90473 Nürnberg
Tel. 0911 89220, Fax 0911 8922115
info@arvenapark.de
www.arvena.de

Betten / Zimmer *(beds / rooms)*: 486 / 242

Preise inkl. Frühstück *prices incl. breakfast*: EZ 79 - 275 € / DZ 99 - 325 €

Ausstattung / *comfort*

Entfernung *distance (km)*: 16 | 2 | 7 | 8

Im mehrheitlich klimatisierten 4**** ARVENA PARK erwarten Sie 242 Zimmer sowie 15 Veranstaltungsräume für bis zu 500 Personen. Eine U-Bahn-Station sowie kostenfreie Parkplätze stehen direkt am Hotel zur Verfügung. Nach einem langen Tag lädt unser Wellnessbereich zum Erholen ein. In unseren zwei Restaurants und der Hotelbar verwöhnen wir Sie mit internationalen & regionalen Gerichten. Einkaufszentrum neben dem Hotel. WLAN kostenfrei.

There are 242 rooms as well as 15 event rooms for up to 500 persons in the almost wholly air-conditioned four-star ARVENA PARK. A subway station as well as free parking places are found right next to the hotel. Our wellness area will tempt you to take time to relax after a long day. You can indulge in international & regional dishes in our two restaurants and the hotel bar. A shopping center is located next to the hotel. Wi-Fi for free.

Novotel Nürnberg Centre Ville ★★★★ S

Karte Seite 16 *map page 16*

3 D3

Adresse / *address*

Bahnhofstr. 12
90402 Nürnberg
Tel. 0911 300350, Fax 0911 30035778
h8274@accor.com
www.novotel.com

Betten / Zimmer *(beds / rooms)*: 480 / 240

Preise inkl. Frühstück *prices incl. breakfast*: EZ 101 - 416 € / DZ 118 - 433 €

Ausstattung / *comfort*

Entfernung *distance (km)*: 8 | 5 | 0,3 | 1,5

300m vom HBF, 400m von der Altstadt. Familienzimmer, Schwimmbad und Garage, Pizzeria Posta.
300m from the station, 400m from the Old Town. Family rooms, pool and underground parking, Pizzeria Posta.

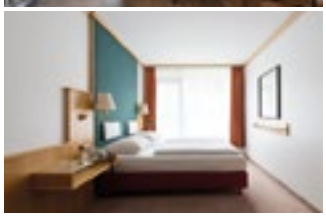

Derag Livinghotel Nürnberg ★★★★

Karte Seite 17 *map page 17*

4 F7

Adresse / *address*

Obere Kanalstraße 11
90429 Nürnberg
Tel. 0911 92950, Fax 0911 9295610
nuernberg@derag.de
www.deraghotels.de

Betten / Zimmer *(beds / rooms)*: 463 / 284

Preise inkl. Frühstück *prices incl. breakfast*: EZ 55 - 505 € / DZ 65 - 515 €

Ausstattung / *comfort*

Entfernung *distance (km)*: 7 | 8 | 2,5 | 1

Das Derag Livinghotel Nürnberg bietet neben großzügig ausgestatteten Hotelzimmern auch Apartments und Suiten für den längerfristigen Aufenthalt. Die modernen Tagungsräume haben eine Kapazität von 200 Personen. Kostenfreies WLAN und Freigetränke in der Minibar erfreuen nicht nur den Geschäftsreisenden. Und für Entspannung sorgt das Restaurant Maximilians mit Bar und Biergarten mit (inter-)nationaler Küche.

The Derag Livinghotel Nuremberg offers large and well-equipped hotel rooms and apartments and suites for longer stays. Modern conference rooms have a capacity for up to 200 persons. Free-of-charge Wi-Fi and drinks in the minibar are a treat not just for business travelers. The Restaurant Maximilians with its bar and beer garden is a great place to relax and enjoy international cuisine.

Holiday Inn Nürnberg City Centre ★★★★

Karte Seite 16 *map page 16*

4 B3

Adresse / *address*

Engelhardsgasse 12
90402 Nürnberg
Tel. 0911 242500, Fax 0911 24250777
info@hi-nuernberg.de
www.hi-nuernberg.de

Betten / Zimmer *(beds / rooms)*: 381 / 260

Preise inkl. Frühstück *prices incl. breakfast*: EZ 69 - 325 € / DZ 129 - 350 €

Ausstattung / *comfort*

Entfernung *distance (km)*: 7 | 7 | 1 | 1

Ruhig gelegen, Sauna, Fitnessgeräte, Tiefgarage, Bar & Brasserie.
Quiet location, sauna, fitness equipment, underground garage, bar and brasserie.

Park Plaza Nuremberg

Karte Seite 16 *map page 16*

5 C3

Adresse / *address*

Park Plaza Nuremberg
Bahnhofstraße 5
90402 Nürnberg
Tel. 0911 215550
ppnuconf@pphe.com
www.parkplaza.com/Nuremberg

Betten / Zimmer *(beds / rooms)*

354 / 177

Preise inkl. Frühstück *prices incl. breakfast*

EZ ab 133 €
DZ ab 147 €

Ausstattung / *comfort*

Entfernung *distance (km)*

8 | 5
0,1 | 0,8

Das Park Plaza Nuremberg befindet sich in einem historischen Gebäude im Stadtzentrum, direkt gegenüber des Hauptbahnhofes und verfügt über 177 Zimmer, 7 Konferenzräume, Restaurant, Bar, Sauna und Fitness Center. High-Speed-WLAN kostenfrei im gesamtem Hotel.

The Park Plaza Nuremberg is located in a historic city center building opposite the railway station and has 177 guest rooms, 7 conference rooms, a restaurant, bar, sauna and fitness centre. The hotel features complimentary high-speed Wi-Fi.

Ringhotel Loew's Merkur ★★★★

Karte Seite 16 *map page 16*

6 C4

Adresse / *address*

Pillenreuther Straße 1
90459 Nürnberg
Tel. 0911 994330, Fax 0911 99433666
hotelmerkur@t-online.de
www.loews-hotel-merkur.de

Betten / Zimmer *(beds / rooms)*

350 / 200

Preise inkl. Frühstück *prices incl. breakfast*

EZ 81 - 250 €
DZ 112 - 290 €

Ausstattung / *comfort*

Entfernung *distance (km)*

6 | 5
0,1 | 1

Zentrale Lage, Bar, Tagungsräume, Familienzimmer, Gym, kostenfreies WLAN.
Central location, bar, conference rooms, family room, gym, free WiFi.

Sheraton Carlton Nürnberg ★★★★★

Karte Seite 16 *map page 16*

7 C3

Adresse / *address*

Eilgutstraße 15
90443 Nürnberg
Tel. 0911 20030, Fax 0911 2003111
info@carlton-nuernberg.de
www.sheratonnuernberg.com

Betten / Zimmer *(beds / rooms)*

320 / 166

Preise inkl. Frühstück *prices incl. breakfast*

EZ 116 - 539 €
DZ 173 - 579 €

Ausstattung / *comfort*

Entfernung *distance (km)*

7,5 | 5,5
0,2 | 0,5

Zwischen ICE und Altstadt, großzügige Zimmer, WLAN.
Between ICE and Old Town, spacious rooms, Wi-Fi.

Ibis Nürnberg City am Plärrer ★★ S

Karte Seite 16 *map page 16*

8 A3

Adresse / *address*

Steinbühler Straße 2
90443 Nürnberg
Tel. 0911 23710, Fax 0911 2371177
H0888@accor.com
www.ibis.com

Betten / Zimmer *(beds / rooms)*

316 / 155

Preise inkl. Frühstück *prices incl. breakfast*

EZ 62 - 169 €
DZ 71 - 199 €

Ausstattung / *comfort*

Entfernung *distance (km)*

8 | 7,5
1 | 1

Moderner Wohnkomfort und Tagungsräume in optimaler zentraler Lage.
Modern living comfort and conference rooms in an optimal central location.

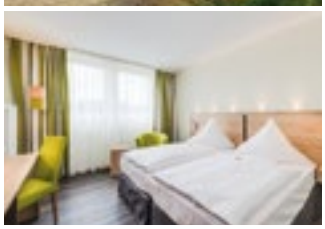

Novina Hotel Wöhrdersee Nürnberg City ★★★★

Karte Seite 17 *map page 17*

5 G7

Adresse / *address*

Dürrenhofstraße 8
90402 Nürnberg
Tel. 0911 274665, Fax 0911 27466666
info@novina-hotels.com
www.novina-hotels.com

Betten / Zimmer *(beds / rooms)*

294 / 147

Preise inkl. Frühstück *prices incl. breakfast*

EZ 70 - 220 €
DZ 90 - 255 €

Ausstattung / *comfort*

Entfernung *distance (km)*

7 | 7,5
0,8 | 1,5

Das in der Nähe der Altsadt gelegene Novina Hotel Wöhrder See Nürnberg City befindet sich direkt neben der schönen Parkanlage Wöhrder Wiese.
Hier erwartet Sie 4-Sterne-Komfort in 147 klimatisierten Zimmern, sowie kostenfreies WLAN.

The Novina Hotel Wöhrder See Nürnberg City is located near the Old Town in the immediate vicinity of the beautiful Wöhrder Wiese park.
Here you can look forward to 4-star comfort in 147 air-conditioned rooms as well as free WiFi.

InterCityHotel Nürnberg ★★★S

Karte Seite 16 *map page 16*

9 C3

Adresse / *address*	Betten / Zimmer *(beds / rooms)*	Preise inkl. Frühstück *prices incl. breakfast*	Ausstattung / *comfort*
Eilgutstraße 8 90443 Nürnberg Tel. 0911 24780, Fax 0911 2478999 reservations@nuernberg.intercityhotel.de meetings@nuernberg.intercityhotel.de **www.nuernberg.intercityhotel.de**	312 / 158	EZ 62 - 369 € DZ 71 - 398 €	

Entfernung *distance (km)*: 7,5 | 5,5 | 0,1 | 0,5

Klimaanlage | Flatscreen TV mit kostenfreiem SKY TV | Kostenfreies WLAN | kostenfreies ÖPNV-Ticket.
air condition | flat-screen TV incl. free SKY TV | free WiFi | free city ticket.

Le Meridien Grand Hotel

Karte Seite 16 *map page 16*

10 C3

Adresse / *address*	Betten / Zimmer *(beds / rooms)*	Preise inkl. Frühstück *prices incl. breakfast*	Ausstattung / *comfort*
Bahnhofstraße 1-3 90402 Nürnberg Tel. 0911 23220, Fax 0911 2322444 info.nuernberg@lemeridien.com **www.lemeridiennuernberg.com**	306 / 192	EZ 110 - 529 € DZ 125 - 599 €	

Entfernung *distance (km)*: 8 | 5 | 0,1 | 0,8

Zentrale Lage am Eingang zur Altstadt, gegenüber des Hauptbahnhofs.
Central location at the entrance to the Old Town across from the main train station.

Ramada Nürnberg Parkhotel ★★★★S

Karte Seite 17 *map page 17*

6 G7

Adresse / *address*	Betten / Zimmer *(beds / rooms)*	Preise inkl. Frühstück *prices incl. breakfast*	Ausstattung / *comfort*
Münchener Straße 25 90478 Nürnberg Tel. 0911 47480, Fax 0911 4748420 info@ramada-nuernberg.de **www.ramada-nuernberg.de**	300 / 187	EZ 85- 319 € DZ 130- 378 €	

Entfernung *distance (km)*: 9 | 3 | 3 | 3

Das private First Class Hotel liegt in einer Parklandschaft zwischen Messe und Altstadt.
The private first class hotel lies in a park landscape between the exhibition center and the Old Town.

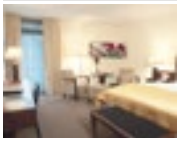

Congress Hotel Mercure Nürnberg an der Messe ★★★★

Karte Seite 17 *map page 17*

7 G8

Adresse / *address*	Betten / Zimmer *(beds / rooms)*	Preise inkl. Frühstück *prices incl. breakfast*	Ausstattung / *comfort*
Münchener Straße 283 90471 Nürnberg Tel. 0911 94650, Fax 0911 9465777 H2924@accor.com **www.mercure.com/2924**	280 / 140	EZ 79 - 339 € DZ 89 - 347 €	

Entfernung *distance (km)*: 12 | 1,5 | 4 | 5

Das Hotel liegt direkt am historischen Park „Dutzendteich“ und unmittelbar an der Messe Nürnberg. Die 140 klimatisierten Zimmer auf sechs Etagen verfügen über komfortable Kingsize-Betten, Flatscreen-TV, WLAN und Safe mit Steckdose für einen Laptop.
In der Lobby steht Ihnen ein gebührenfreier Internet-PC zur Verfügung.

The Congress Hotel Mercure Nürnberg is located in the historic „Dutzendteich Park“, right next to the exhibition center. It has 140 air-conditioned rooms on six floors with comfortable king-size beds, flat-screen TV, Wi-Fi and a safe.

Adina Apartment Hotel Nuremberg

Karte Seite 17 *map page 17*

11 B3

Adresse / *address*	Betten / Zimmer *(beds / rooms)*	Preise inkl. Frühstück *prices incl. breakfast*	Ausstattung / *comfort*
Dr.-Kurt-Schumacher-Straße 1-7 90402 Nürnberg Tel. 0911 477350, Fax 0911 47735599 nuremberg@adina.eu **www.adina.de.com**	280 / 138	EZ 99 - 509 € DZ 119 - 529 €	

Entfernung *distance (km)*: 5 | 7 | 0,8 | 0,8

Das Adina Apartment Hotel Nuremberg im Herzen der Altstadt bietet 138 vollausgestattete Apartments, 24h Rezeption, ein Restaurant, Bar, 2 Tagungsräume mit Dachterrasse sowie einen großzügigen Wellness-bereich mit Pool und Fitnessraum.

Adina Apartment Hotel Nuremberg is located in the heart of the Old Town offers 138 fully equipped apartments, 24h reception, restaurant, bar, 2 meeting rooms with a rooftop terrace and a spacious spa area with pool and gym.

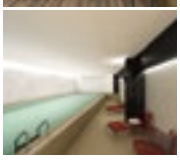

Park Inn by Radisson Nürnberg

Karte Seite 16 *map page 16*

12 A3

Adresse / *address*

Sandstrasse 2-8
90443 Nürnberg
Tel. 0911 704040, Fax 0911 70404390
info.nuernberg@rezidorparkinn.com
www.parkinn.de/hotel-nuernberg

Betten / Zimmer *(beds / rooms)*
279 / 148

Preise inkl. Frühstück *prices incl. breakfast*
EZ 72 - 515 €
DZ 85 - 535 €

Ausstattung / *comfort*

Entfernung *distance (km)*
7 | 6,5
0,9 | 1,3

Park Inn by Radisson Nürnberg steht für beste Innenstadtlage, modernes Design und eine dynamische Service-philosophie.Genießen Sie unsere fränkisch-internationale Küche und entspannen Sie bei schönem Wetter auf unserer Innenhofterrasse.

Park Inn by Radisson Nürnberg stands for the best city center location, modern design and a dynamic service philosophy. Enjoy our Franconian international cuisine and relax on our inner courtyard terrace.

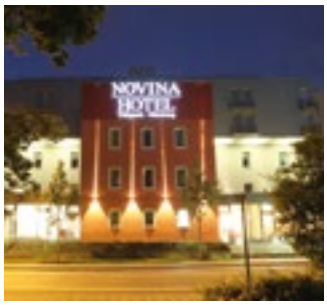

Novina Hotel Tillypark ★★★★

Karte Seite 17 *map page 17*

8 E7

Adresse / *address*

Wallensteinstraße 71
90431 Nürnberg
Tel. 0911 817670, Fax 0911 81767400
info@novina-hotel-tillypark.de
www.novina-hotel-tillypark.de

Betten / Zimmer *(beds / rooms)*
260 / 131

Preise inkl. Frühstück *prices incl. breakfast*
EZ 65 - 285 €
DZ 85 - 320 €

Ausstattung / *comfort*

Entfernung *distance (km)*
10 | 9
6 | 6

Zentrale Lage nahe der Südwesttangente sowie zur nächsten U-Bahn Haltestelle.
Central location near the „Südwesttangente“ as well as near a subway station.

Mövenpick Hotel Nürnberg-Airport ★★★★

Karte Seite 17 *map page 17*

9 G5

Adresse / *address*

Flughafenstraße 100
90411 Nürnberg
Tel. 0911 35010, Fax 0911 3501350
hotel.nuernberg.airport@movenpick.com
www.movenpick.com/nuernberg

Betten / Zimmer *(beds / rooms)*
214 / 150

Preise inkl. Frühstück *prices incl. breakfast*
EZ 75 - 450 €
DZ 75 - 470 €

Ausstattung / *comfort*

Entfernung *distance (km)*
0 | 15
9 | 8

Herzlich Willkommen im Mövenpick Hotel Nürnberg-Airport.
We cordially welcome you to the Mövenpick Hotel Nuremberg-Airport.

Novotel Nürnberg am Messezentrum ★★★★

Karte Seite 17 *map page 17*

10 G8

Adresse / *address*

Münchener Straße 340
90471 Nürnberg
Tel. 0911 81260, Fax 0911 8126137
H0498@accor.com
www.novotel.com

Betten / Zimmer *(beds / rooms)*
234 / 117

Preise inkl. Frühstück *prices incl. breakfast*
EZ 94 - 372 €
DZ 121 - 399 €

Ausstattung / *comfort*

Entfernung *distance (km)*
12 | 0,7
6 | 6

Entspannen Sie im modernen Novotel nahe der Nürnberg Messe. Kommen Sie zu uns – feel welcome
Relax in the modern Notovel near the fairground Nuremberg Messe. See you soon – feel welcome

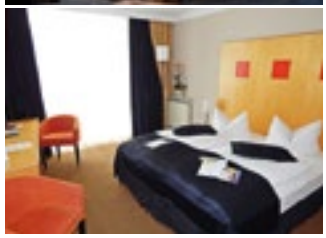

Noris Hotel Nürnberg

Karte Seite 17 *map page 17*

11 F6

Adresse / *address*

Bucher Straße 125
90419 Nürnberg
Tel. 0911 34760, Fax 0911 3476113
service@noris-hotel.de
www.noris-hotel.de

Betten / Zimmer *(beds / rooms)*
158 / 74

Preise inkl. Frühstück *prices incl. breakfast*
EZ 73 - 233 €
DZ 97 - 257 €

Ausstattung / *comfort*

Entfernung *distance (km)*
4 | 10
5 | 2

Nur 5 Minuten von der Kaiserburg entfernt, liegt das moderne Stadthotel in einer Jugendstilvilla.Es bietet großzügige Zimmer, Bistro & Bar „NORIStaurant“ (kleine Karte mit regionalen Leckereien und Pasta-Gerichten von Mo.-Sa.), Kaminbar mit Sky-TV und eine Lounge-Terrasse.

Just 5 minutes away from the “Kaiserburg” is the modern city hotel with its unique flair. It offers spacious rooms, Bistro & Bar “NORIStaurant“ (small menu with regional delicacies pasta dishes from Mon – Sat), a bar with chimney and Sky-TV and a lounge-terrace.

Leonardo Hotel Nürnberg

Karte Seite 16 *map page 16*

13 A3

Adresse / *address*	Betten / Zimmer *(beds / rooms)*	Preise inkl. Frühstück *prices incl. breakfast*	Ausstattung / *comfort*
Zufuhrstraße 22 90443 Nürnberg Tel. 0911 27760, Fax 0911 2776100 info.nuernbergcity@leonardo-hotels.com **www.leonardo-hotels.com**	180 / 102	EZ 59 - 289 € DZ 69 - 319 €	

Entfernung *distance (km)*: 8 | 7 | 1,5 | 1

Nur wenige Minuten von der Altstadt, in unmittelbarer Nähe zum Hauptbahnhof gelegen.
Only a few minutes away from the Old City and close to the main train station.

numberOne Hotel Nürnberg

Karte Seite 17 *map page 17*

12 G8

Adresse / *address*	Betten / Zimmer *(beds / rooms)*	Preise inkl. Frühstück *prices incl. breakfast*	Ausstattung / *comfort*
Münchener Straße 342 90471 Nürnberg Tel. 0800 11 11 551, Fax 0800 11 11 552 reservierung@hotel-numberone.de **www.hotel-numberone.de**	172 / 86	EZ 89 - 229 € DZ 119 - 259 €	

Entfernung *distance (km)*: 13 | 2 | 5 | 8

- 86 moderne klimatisierte Nichtraucherzimmer mit Dusche / WC und Flatscreen-TV, davon 2 behindertengerechte Zimmer
- Parkplätze direkt vor dem Hotel zum „Nulltarif“
- Kostenloser WLAN-Zugang im gesamten Hotel
- ein gemütlicher Chill-Out Bereich mit einer attraktiven Auswahl an Drinks und Snacks zum Small-Talk oder Ausspannen
- ein „super“ Frühstücksbuffet, um gut gelaunt in den Tag zu starten

- *86 modern, air-conditioned, smoke-free rooms with shower, WC and flatscreen TV, 2 disability-friendly rooms available*
- *Free parking right in front of the hotel*
- *Free Wi-Fi all over the hotel*
- *Comfortable chill-out area to relax, have small-talk and choose from our varied selection of drinks and snacks*
- *Excellent buffet breakfast for the perfect start to your day*

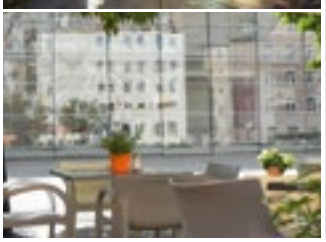

Victoria ★★★★

Karte Seite 16 *map page 16*

14 C3

Adresse / *address*	Betten / Zimmer *(beds / rooms)*	Preise inkl. Frühstück *prices incl. breakfast*	Ausstattung / *comfort*
Königstraße 80 90402 Nürnberg Tel. 0911 24050, Fax 0911 227432 mail@hotelvictoria.de **www.hotelvictoria.de**	108 / 62	EZ 82 - 230 € DZ 98 - 290 €	

Entfernung *distance (km)*: 7,5 | 5 | 0,1 | 0,4

Wohnen, Tagen & Feiern in einzigartiger Lage zwischen Tradition&Moderne
Im Hotel Victoria heißt es „Tradition modern erleben“. 1896 erbaut, zentral gelegen in der Altstadt, einzigartig im Ambiente. Das gesamte Team heißt sie aufs Herzlichste willkommen.

Accommodation, meeting & events in a unique location
In the Hotel Victoria you`ll find room to relax where tradition and modernity combine. Built in 1896, central location in the Old Town, unique ambience. Our entire team is looking forward to welcoming you.

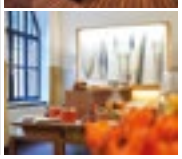

Marienbad ★★★

Karte Seite 16 *map page 16*

15 C3

Adresse / *address*	Betten / Zimmer *(beds / rooms)*	Preise inkl. Frühstück *prices incl. breakfast*	Ausstattung / *comfort*
Eilgutstraße 5 90443 Nürnberg Tel. 0911 203147, Fax 0911 204260 info@hotel-marienbad.de **www.hotel-marienbad.de**	85 / 49	EZ 65 - 169 € DZ 75 - 199 €	

Entfernung *distance (km)*: 7,5 | 5,5 | 0,1 | 0,5

Persönliche Atmosphäre, ruhige und zentrale Lage und das gemütliche Ambiente zeichnen Ihr modern ausgestattetes und privat geführtes Nichtraucher-Hotel besonders aus. Touristische Geheimtipps unseres freundlichen Teams inklusive.

The personal atmosphere, the quiet and central location and the cozy ambience of this modernly furnished and privately owned non-smoking hotel makes you instantly feel at home. Touristic insider tips from our friendly team included.

Landgasthof & Hotel Gentner ★★★★

Karte Seite 17 *map page 17*

13 H8

Adresse / *address*

Bregenzer Straße 31
90475 Nürnberg, Moorenbrunn
Tel. 0911 80070, Fax 0911 8007234
info@landgasthof-gentner.de
www.landgasthof-gentner.de

Betten / Zimmer *(beds / rooms)*
76 / 49

Preise inkl. Frühstück *prices incl. breakfast*
EZ 76 - 258 €
DZ 106 - 308 €

Ausstattung / *comfort*

In der Ferne und doch Zuhause?! Fühlen Sie die wohlige Atmosphäre in unserem privat geführten Komfort-Hotel. In einer der fünf behaglichen Stuben genießen Sie die kulinarischen Schmankerl unserer feinen, regionalen, mehrfach vom Guide Michelin mit dem Bib Gourmand ausgezeichneten Landhausküche.

Away from home and still at home?! Feel the cozy atmosphere in our privately-run comfort hotel. In one of the five snug dining rooms enjoy the culinary delicacies of our fine, regional, country style cuisine, which has received the Bib Gourmand award multiple times from Guide Michelin.

Entfernung *distance (km)*
17 | 6
10 | 12

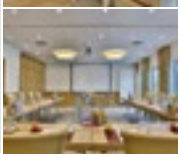

Steichele, Hotel / Restaurant / Weinstube ★★★

Karte Seite 16 *map page 16*

16 B3

Adresse / *address*

Knorrstraße 2-8
90402 Nürnberg
Tel. 0911 202280, Fax 0911 221914
info@steichele.de
www.steichele.de

Betten / Zimmer *(beds / rooms)*
72 / 49

Preise inkl. Frühstück *prices incl. breakfast*
EZ 59 - 289 €
DZ 89 - 329 €

Ausstattung / *comfort*

Zentrale Lage in der Altstadt. U-Bahnstation Weißer Turm 50 m. Alle Zimmer mit Dusche/WC, Telefon, kostenfreiem Internet und LCD Kabel-TV. Zwei Räume für Veranstaltungen & Tagungen für 20 bis 60 Personen. 5. Generation seit 1897!!! Slow Food Genussführer 2013-2017

Central location in the Old Town. Subway station Weißer Turm 50 m away. All rooms with shower/toilet, telephone, free Internet and LCD cable TV. Two rooms for events and conferences for 20 to 60 persons. In the 5th generation since 1897!!!

Entfernung *distance (km)*
5 | 7
0,8 | 0,8

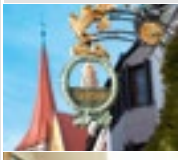

Romantik Hotel Gasthaus Rottner ★★★★

Karte Seite 17 *map page 17*

14 E7

Adresse / *address*

Winterstraße 15-17
90431 Nürnberg, Großreuth
Tel. 0911 658480, Fax 0911 65848203
info@rottner-hotel.de
www.rottner-hotel.de

Betten / Zimmer *(beds / rooms)*
68 / 37

Preise inkl. Frühstück *prices incl. breakfast*
EZ 78 - 188 €
DZ 118 - 223 €

Ausstattung / *comfort*

Erholsam schlafen... konzentriert tagen... fein schmecken!
Sleep well... hold concentrated conferences... excellent food!

Entfernung *distance (km)*
10 | 9
6 | 6

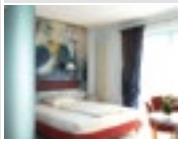

Advantage Appartement-Hotel

Karte Seite 16 *map page 16*

17 D4

Adresse / *address*

Dallingerstraße 5
90459 Nürnberg
Tel. 0911 94550, Fax 0911 9455200
info@hotel-advantage.de
www.hotel-advantage.de

Betten / Zimmer *(beds / rooms)*
60 / 49

Preise inkl. Frühstück *prices incl. breakfast*
EZ 50 - 250 €
DZ 65 - 320 €

Ausstattung / *comfort*

Wenige Minuten zur Altstadt, zum Bahnhof und zur Messe via U-Bahn.
Just minutes to the Old Town, the train station and the exhibition center via subway.

Entfernung *distance (km)*
9 | 4
0,6 | 3

Boutique Hotel Hauser

Karte Seite 16 *map page 16*

18 B2

Adresse / *address*

Unschlittplatz 7
90403 Nürnberg
Tel. 0911 2146690, Fax 0911 21466920
info@hotel-hauser.com
www.hotel-hauser.com

Betten / Zimmer *(beds / rooms)*
35 / 21

Preise inkl. Frühstück *prices incl. breakfast*
EZ 69 - 269 €
DZ 89 - 289 €

Ausstattung / *comfort*

Der ideale Ausgangspunkt für ihre Privat- oder Geschäftsreise nach Nürnberg.
The ideal start for your private or business trip to nuremberg.

Entfernung *distance (km)*
7 | 7,5
1 | 0,5

Hotel Elch

Karte Seite 16 *map page 16*

19 B2

Adresse / *address*

Irrerstraße 9
90403 Nürnberg
Tel. 0911 2492980, Fax 0911 24929844
info@hotel-elch.com
www.hotel-elch.com

Betten / Zimmer *(beds / rooms)*

52 / 28

Preise inkl. Frühstück *prices incl. breakfast*

EZ 69 - 269 €
DZ 89 - 289 €

Ausstattung / *comfort*

Entfernung *distance (km)*

8 | 8
1,5 | 0,5

Das kleine Hotel liegt im idyllischen Burgviertel Nürnbergs zwischen Weinmarkt und Neutor im Schatten der Sebalduskirche.
Ein Fachwerkhaus aus dem 14. Jahrhundert – erstmals 1342 als Herberge erwähnt. Also bestimmt etwas für den Gast mit dem Sinn für das Original-Rustikale.

The small hotel lies in the idyllic castle district of Nuremberg between the Weinmarkt and Neutor in the shadow of the Church of St. Sebald. It is a 14th century half-timbered house - first mentioned as an accommodation in 1342. Certainly something for guests with a feeling for the original rustic atmosphere.

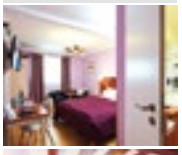

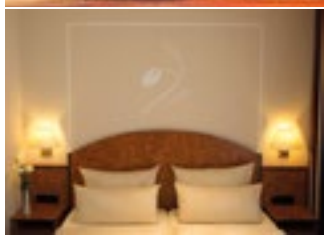

FINE FOOD HOTEL Bardolino Nürnberg City

Karte Seite 17 *map page 17*

15 F7

Adresse / *address*

Humboldtstraße 5
90443 Nürnberg
Tel. 0911 9411890, Fax 0911 94118930
bardolino@finefoodhotel.de
www.finefoodhotel.de/bardolino

Betten / Zimmer *(beds / rooms)*

48 / 26

Preise inkl. Frühstück *prices incl. breakfast*

EZ 89 - 229 €
DZ 109 - 269 €

Ausstattung / *comfort*

Entfernung *distance (km)*

8 | 5
2 | 2

Benvenuto in Nürnberg!
Ob Urlauber, Geschäftsreisender oder Stadt-Abenteuerer – im FINE FOOD HOTEL Bardolino in zentraler und doch ruhiger Lage verwöhnen wir Sie mit stilvollem Ambiente und italienischer Lebensfreude. Freuen Sie sich auf entspannte Tage, ruhige Nächte und genussvolle Stunden dazwischen.

Welcome to Nuremberg! Whether you are vacationing, on business or simply a city adventurer – in FINE FOOD HOTEL Bardolino, with a quiet central location, we pamper you with a stylish ambience and Italian joie de vivre. Look forward to relaxing days, quiet nights and pleasurable hours in between.

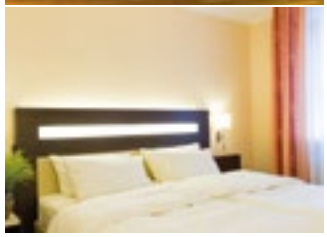

FINE FOOD HOTEL San Remo Nürnberg Hafen

Karte Seite 17 *map page 17*

16 E9

Adresse / *address*

Eibacher Hauptstraße 85
Eibach, 90451 Nürnberg
Tel. 0911 64119686, Fax 0911 6426020
sanremo@finefoodhotel.de
www.finefoodhotel.de/sanremo

Betten / Zimmer *(beds / rooms)*

37 / 20

Preise inkl. Frühstück *prices incl. breakfast*

EZ 79 - 199 €
DZ 99 - 269 €

Ausstattung / *comfort*

Entfernung *distance (km)*

14 | 10
9 | 10,5

Anlegen und abtauchen im FINE FOOD HOTEL San Remo: Warmes Holz trifft auf erfrischende Farben, italienisches Temperament auf stimmungsvolle Gemütlichkeit. Genießen Sie Ihren Aufenthalt am Nürnberger Hafen mit stilvollen Räumlichkeiten und aufmerksamen Mitarbeitern. Denn auch auf Reisen braucht man ein Zuhause.

Arrive and forget the world in FINE FOOD HOTEL San Remo: Warm wood meets fresh colors, Italian temperament encounters congenial atmosphere. Enjoy your stay at the Nuremberg harbor with stylish rooms and attentive personnel. For even when travelling you need a home to go to.

Hotel FIVE ★★★ S

Karte Seite 16 *map page 16*

20 C2

Adresse / *address*

Obstmarkt 5
90403 Nürnberg
Tel. 0911 223385, Fax 0911 223395
info@hotelfive.de
www.hotelfive.de

Betten / Zimmer *(beds / rooms)*

32 / 16

Preise inkl. Frühstück *prices incl. breakfast*

EZ 79 - 269 €
DZ 99 - 289 €

Ausstattung / *comfort*

Entfernung *distance (km)*

7 | 9
1 | 0

Wir heißen Sie herzlich Willkommen im Hotel FIVE! Unser 3-Sterne-Superior-Hotel befindet sich zentral in der Nürnberger Innenstadt an der Rückseite des Hauptmarkts und eignet sich mit gemütlich eingerichteten, modernen Zimmern hervorragend für Ihre nächste Städte- oder Geschäftsreise.

We cordially welcome you to Hotel FIVE! Our 3-star Superior Hotel is centrally located in the Nuremberg city center at the back of the main market and with its cozily furnished modern rooms is outstandingly suitable for your next city tour or business trip.

Hotel Elch Boutique ★★★ S

Karte Seite 16 *map page 16*

21 B2

Adresse / *address*	Betten / Zimmer *(beds / rooms)*	Preise inkl. Frühstück *prices incl. breakfast*	Ausstattung / *comfort*
Irrerstr. 11 90403 Nürnberg Tel. 0911 2492980, Fax 0911 24929844 info@hotel-elch.com **www.hotel-elch.com**	31 / 16	EZ 79 - 269 € DZ 105 - 289 €	

Entfernung *distance (km)*: 7 | 7,5 | 1,5 | 0,5

Das Hotel liegt im idyllischen Burgviertel. In diesem Fachwerk- und Sandsteinhaus aus dem 14. Jahrhundert verbinden sich historische Elemente, modern-urbaner Stil und modernster Komfort zu allem, was das Herz begehrt. Kostenloser WLAN Zugang.

The small family-run Hotel Elch is located in the idyllic castle district of Nuremberg. In this 14th c. half-timbered sandstone house you will find a happy combination of historical elements, modern urban style and most modern comfort, all that your heart could desire. Free WiFi access.

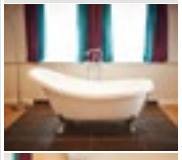

Schlötzer

Karte Seite 17 *map page 17*

17 F5

Adresse	Betten / Zimmer *(beds / rooms)*	Preise exkl. Frühstück *prices excl. breakfast*	Ausstattung / *comfort*
Loher Hauptstraße 118 90427 Nürnberg Tel. 0911 345718, Fax 0911 347214 hotel-schloetzer@t-online.de **www.hotel-schloetzer.de**	39 / 23	EZ 65 - 95 € DZ 95 - 150 €	

Entfernung *distance (km)*: 1,5 | 12 | 7,5 | 6

Hotels garni in Nürnberg

A & O Hotel and Hostel Nürnberg Hauptbahnhof ★★

Karte Seite 16 *map page 16*

30 D3

Adresse / *address*	Betten / Zimmer *(beds / rooms)*	Preise inkl. Frühstück *prices incl. breakfast*	Ausstattung / *comfort*
Bahnhofstraße 13-15 90402 Nürnberg Tel. 0911 3091684400, Fax 030 809475190 booking@aohostels.com **www.aohostels.com/de/nuernberg**	374 / 116	EZ 39 - 174 € DZ 48 - 186 €	

Entfernung *distance (km)*: 8 | 5 | 0,5 | 1

Das A&O Nürnberg bietet Ihnen neben den modernen EZ/DZ sowie 4-6 Bett-Zimmern auch 2 Tagungsräume zum Ausruhen und Arbeiten. Die große Lobby und die Bar auf der Dachterrasse laden zum gemütlichen Verweilen ein. 24h-Rezeption, WLAN im ganzen Haus.

The A&O Nuremberg offers you both modern SGL/DBL and multiple bed rooms as well as 2 conference rooms to relax and work. The large lobby as well as the bar on the roof-top terrace, invite you to relax and have fun after a full day. 24h-reception desk, Wi-Fi throughout the hotel.

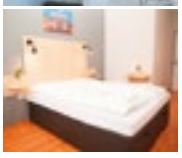

Best Western Hotel Nürnberg City West ★★★ S

Karte Seite 17 *map page 17*

20 E6

Adresse / *address*	Betten / Zimmer *(beds / rooms)*	Preise inkl. Frühstück *prices incl. breakfast*	Ausstattung / *comfort*
Regerstraße 6 90429 Nürnberg Tel. 0911 21750, Fax 0911 2175577 info@bestwestern-nuernberg.de **www.bestwestern-nuernberg.de**	368 / 234	EZ 69 - 99 € DZ 99 - 129 €	

Entfernung *distance (km)*: 7 | 10 | 4 | 4

Zentral zwischen Nürnberg & Fürth gelegen. Altstadt in 10 Min. erreichbar.
Centrally located between Nürnberg & Fürth. Public transport by subway.

Motel One Nürnberg-City

Karte Seite 16 *map page 16*

31 D3

Adresse / *address*	Betten / Zimmer *(beds / rooms)*	Preise inkl. Frühstück *prices incl. breakfast*	Ausstattung / *comfort*
Bahnhofstraße 18 90402 Nürnberg Tel. 0911 2743170, Fax 0911 27431710 nuernberg-city@motel-one.com **www.motel-one.com**	297 / 199	EZ 78,50 - 178,50€ DZ 98,00 - 198,00€	

Entfernung *distance (km)*: 8,5 | 5 | 0,5 | 1,5

Zentrale Lage, Parkplatz, WLAN, innovatives Design mit Wohlfühlgarantie.
Central location, parking spaces, Wi-Fi, innovative design with feel-good guarantee.

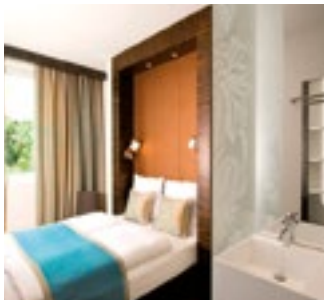

Motel One Nürnberg-Plärrer

Karte Seite 16 *map page 16*

32 B3

Adresse / *address*	Betten / Zimmer *(beds / rooms)*	Preise inkl. Frühstück *prices incl. breakfast*	Ausstattung / *comfort*
Steinbühler Straße 13 90443 Nürnberg Tel. 0911 2356260, Fax 0911 23562610 nuernberg-plaerrer@motel-one.com **www.motel-one.com**	266 / 133	EZ 68,50 - 168,50 € DZ 88,00 - 188,00 €	WC, Rollstuhl, Schneeflocke, P, TV, Pfote, Schreibtisch, Zielscheibe, Fitness, Fahrrad

Entfernung *distance (km)*

Flughafen	8	Messe	6
Bahnhof	1,5	Altstadt	1,5

Zentrale Lage, Parkplatz, WLAN, innovatives Design mit Wohlfühlgarantie.
Central location, parking spaces, Wi-Fi, innovative design with feel-good guarantee.

B&B Hotel Nürnberg-City ★★ S

Karte Seite 16 *map page 16*

33 B3

Adresse / *address*	Betten / Zimmer *(beds / rooms)*	Preise inkl. Frühstück *prices incl. breakfast*	Ausstattung / *comfort*
Frauentorgraben 37 90443 Nürnberg Tel. 0911 378510, Fax 0911 37851444 nuernberg-city@hotelbb.com **www.hotelbb.de**	248 / 135	EZ 63 - 158 € DZ 81 - 166 €	WC, Rollstuhl, P, TV, Pfote, Schreibtisch, Schneeflocke, Zielscheibe, 3/4, Fahrrad, Fitness

Entfernung *distance (km)*

Flughafen	9	Messe	6
Bahnhof	0,6	Altstadt	0,5

Zentrale Lage, Tiefgarage, WLAN, gratis Sky-TV, Klimaanlage.
Central location, parking spaces, Wi-Fi, free Wi-Fi, air conditioning.

Sorat Hotel Saxx ★★★

Karte Seite 16 *map page 16*

34 B2

Adresse / *address*	Betten / Zimmer *(beds / rooms)*	Preise inkl. Frühstück *prices incl. breakfast*	Ausstattung / *comfort*
Hauptmarkt 17 90403 Nürnberg Tel. 0911 242700, Fax 0911 24270777 info@saxx-nuernberg.de **www.sorat-hotels.com**	204 / 103	EZ 89 - 405 € DZ 119 - 425 €	WC, Schneeflocke, P, TV, Schreibtisch, Zielscheibe, Fitness

Entfernung *distance (km)*

Flughafen	7	Messe	9
Bahnhof	1	Altstadt	0

Hotel Garni, fränkisch-stylisch, direkt am Hauptmarkt, keine Haustiere, Parkhaus gegenüber.
Hotel Garni, stylish-franconian, directly at the main market square, no pets allowed, parking across the street.

Azimut Hotel Nürnberg ★★★ S

Karte Seite 16 *map page 16*

35 B1

Adresse / *address*	Betten / Zimmer *(beds / rooms)*	Preise inkl. Frühstück *prices incl. breakfast*	Ausstattung / *comfort*
Kaulbachstraße 1 90408 Nürnberg Tel. 0911 36570, Fax 0911 3657488 info.nuernberg@azimuthotels.com **www.azimuthotels.de**	192 / 118	EZ 69 - 399 € DZ 79 - 409 €	WC, P, TV, Pfote, Schreibtisch, 3/4, Zielscheibe, Fitness, Rollstuhl, Hantel

Entfernung *distance (km)*

Flughafen	6,2	Messe	8
Bahnhof	2,5	Altstadt	0,8

Zentrale Lage, Tiefgarage, WLAN, Zimmer mit Balkon/Terrasse.
Central location, underground garage, Wi-Fi, rooms with a balcony/terrace.

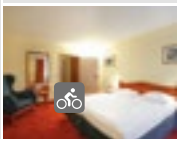

Arvena Messe Hotel ★★★ S

Karte Seite 17 *map page 17*

21 H8

Adresse / *address*	Betten / Zimmer *(beds / rooms)*	Preise inkl. Frühstück *prices incl. breakfast*	Ausstattung / *comfort*
Bertolt-Brecht-Straße 2 Langwasser, 90471 Nürnberg Tel. 0911 81230, Fax 0911 8123115 info@arvenamesse.de **www.arvena.de**	216 / 101	EZ 79 - 235 € DZ 99 - 275 €	WC, Schneeflocke, P, TV, Pfote, 3/4, Schreibtisch, Zielscheibe, Fitness, Fahrrad

Entfernung *distance (km)*

Flughafen	12,5	Messe	0
Bahnhof	5,5	Altstadt	0,9

An der NürnbergMesse und doch im Grünen, bietet das Hotel kostenfreies W-Lan, Sky TV, klimatisierte Zimmer sowie eine Sauna zum Entspannen. 3 Räume bis 50 Personen für Veranstaltungen. Die Altstadt ist mit der U-Bahn nur 10 Minuten entfernt.

At the Nuremberg Exhibition Center and still in a green area, the hotel offers free WiFi, Sky TV, air-conditioned rooms and a sauna for relaxing. 3 rooms for up to 50 persons for events. The Old Town can be reached by the subway in 10 minutes.

ARVENA MESSE
HOTEL AN DER NÜRNBERGMESSE

INVITE Hotel Nürnberg City

Karte Seite 16 *map page 16*

36 A4

Adresse / *address*	Betten / Zimmer *(beds / rooms)*	Preise inkl. Frühstück *prices incl. breakfast*	Ausstattung / *comfort*
Landgrabenstraße 25 90443 Nürnberg Tel. 0911 60005790, Fax 0911 600057939 info@invite-hotel.de **www.invite-hotels.de**	138 / 70	EZ 59 - 250 € DZ 79 - 300 €	WC, P, TV, Pfote, 3/4, Schreibtisch, Zielscheibe, Fitness, Fahrrad

Entfernung *distance (km)*

Flughafen	10	Messe	6
Bahnhof	2	Altstadt	4

Dürer Hotel

Karte Seite 16 *map page 16* — 37 B1

Adresse / *address*
Neutormauer 32
90403 Nürnberg
Tel. 0911 2146650, Fax 0911 214665555
info@duerer-hotel.de
www.duerer-hotel.de

Betten / Zimmer *(beds / rooms)*: 188 / 101

Preise inkl. Frühstück *prices incl. breakfast*: EZ 79 - 330 € / DZ 105 - 485 €

Ausstattung / *comfort*

Entfernung *distance (km)*: 5 | 9 | 2 | 0,2

Das Dürer Hotel liegt unterhalb der Kaiserburg, direkt neben dem Albrecht-Dürer-Haus
The Dürer Hotel is located below the Imperial Castle, right next to the Albrecht Dürer House.

Ibis Nürnberg Hauptbahnhof ★★ S

Karte Seite 16 *map page 16* — 38 C3

Adresse / *address*
Königstorgraben 9
90402 Nürnberg
Tel. 0911 24090, Fax 0911 2409413
H1608@accor.com
www.ibis.com

Betten / Zimmer *(beds / rooms)*: 183 / 152

Preise inkl. Frühstück *prices incl. breakfast*: EZ 72 - 200 € / DZ 83 - 231 €

Ausstattung / *comfort*

Entfernung *distance (km)*: 8 | 7 | 0,3 | 1

Zentral gelegen zwischen Hauptbahnhof und Altstadt, Parkgarage.
Centrally located between the main train station and the Old Town, parking garage.

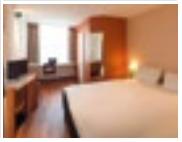

Agneshof

Karte Seite 16 *map page 16* — 39 B1

Adresse / *address*
Agnesgasse 10
90403 Nürnberg
Tel. 0911 214440, Fax 0911 21444144
info@agneshof-nuernberg.de
www.agneshof-nuernberg.de

Betten / Zimmer *(beds / rooms)*: 142 / 74

Preise inkl. Frühstück *prices incl. breakfast*: EZ 69 - 250 € / DZ 99 - 280 €

Ausstattung / *comfort*

Entfernung *distance (km)*: 6 | 8,5 | 1,5 | 0,3

Das Hotel Agneshof liegt ruhig in der Sebalder Altstadt, WLAN kostenfrei.
The Hotel Agneshof has a quiet location in the Sebald district of the Old Town. Free Wi-Fi.

Burghotel Nürnberg

Karte Seite 16 *map page 16* — 40 B2

Adresse / *address*
Lammsgasse 3
90403 Nürnberg
Tel. 0911 238890, Fax 0911 23889100
info@burghotel-nuernberg.de
www.burghotel-nuernberg.de

Betten / Zimmer *(beds / rooms)*: 108 / 55

Preise inkl. Frühstück *prices incl. breakfast*: EZ 66 - 186 € / DZ 87 - 227 €

Ausstattung / *comfort*

Entfernung *distance (km)*: 6 | 8,5 | 1,5 | 0,3

Das ruhig gelegene Burghotel befindet sich direkt im Herzen von Nürnberg, in der historischen Sebalder Altstadt. Top Lage - Restaurant Burgschänke - Tagungsraum - reichhaltiges & frisches Frühstückbüfett - Pool & Sauna - Sonnenterrasse.

The Burghotel is centrally located in a quiet area of the historical Sebald Old Town. Top location - Restaurant Burgschänke – conference room – ample and fresh breakfast buffet - pool & sauna – sun terrace.

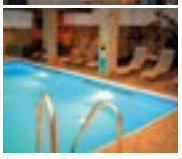

Am Jakobsmarkt ★★★

Karte Seite 16 *map page 16* — 41 B3

Adresse / *address*
Schottengasse 5
90402 Nürnberg
Tel. 0911 20070, Fax 0911 2007200
info@hotel-am-jakobsmarkt.de
www.hotel-am-jakobsmarkt.de

Betten / Zimmer *(beds / rooms)*: 105 / 67

Preise inkl. Frühstück *prices incl. breakfast*: EZ 69 - 205 € / DZ 89 - 255 €

Ausstattung / *comfort*

Entfernung *distance (km)*: 6 | 8,5 | 1 | 1

Das Hotel liegt ruhig und zentral direkt in der Altstadt. WLAN ist kostenfrei.
The hotel is centrally located in a quiet area of the Old Town. Free Wi-Fi.

Avenue ★★★

Karte Seite 16 *map page 16* — 42 B2

Josephsplatz 10
90403 Nürnberg
Tel. 0911 244000, Fax 0911 243600
info@hotel-avenue.de
www.hotel-avenue.de

Betten / Zimmer *(beds / rooms)*: 70 / 41

Preise inkl. Frühstück *prices incl. breakfast*: EZ 70 - 225 € / DZ 85 - 280 €

Ausstattung / *comfort*

Entfernung *distance (km)*: 8 | 8 | 0,8 | 0,5

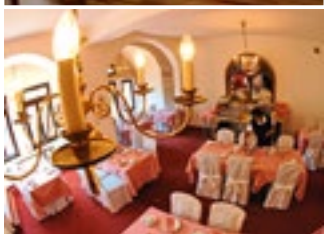

Deutscher Kaiser und Kaiserhof ★★★ S

Karte Seite 16 *map page 16*

43 C3

Adresse / *address*

Königstraße 55
90402 Nürnberg
Tel. 0911 242660, Fax 0911 24266166
info@deutscher-kaiser-hotel.de
www.deutscher-kaiser-hotel.de

Betten / Zimmer *(beds / rooms)*

88 / 48

Preise inkl. Frühstück *prices incl. breakfast*

EZ 92 - 284 €
DZ 109 - 334 €
Suite 168 - 478 €

Ausstattung / *comfort*

Entfernung *distance (km)*

7,5 | 5
0,3 | 0,5

Historisches Hotel - Top Lage - 24 h Rezeption + Check in/out - VDSL LAN + WLAN + Internet-Terminal und Netbook-Verleih gratis - Großes Frühstücksbuffet - 10 Min. mit der U-Bahn zur Messe - Restaurant - Medienraum - Zimmerservice - Tagungsräume - Businesspackage

Historical hotel - top location - 24 h reception + check in/out - free broadband LAN + Wi-Fi + Internet terminal - large breakfast buffet - 10 min. by subway to the exhibition center - Restaurant - media room - room service - conference rooms - business package

Berufsförderungswerk Nürnberg gGmbH

Karte Seite 17 *map page 17*

22 F6

Adresse / *address*

Schleswiger Straße 101
90427 Nürnberg, Wetzendorf
Tel. 0911 9387264, Fax 0911 9388068
bfwhotel@bfw-nuernberg.de
www.bfwhotel.de

Betten / Zimmer *(beds / rooms)*

100 / 91

Preise inkl. Frühstück *prices incl. breakfast*

EZ 59 - 135 €
DZ 89 - 150 €

Ausstattung / *comfort*

Entfernung *distance (km)*

4 | 13
7 | 5

Tagen und wohnen im Grünen, WLAN und Parkplätze kostenfrei.
Hold conferences and live in a green area, free Wi-Fi and parking.

Cristal ★★★ S

Karte Seite 17 *map page 17*

23 G6

Adresse / *address*

Willibaldstraße 5-7
90491 Nürnberg
Tel. 0911 951190, Fax 0911 95119270
info@hotelcristal.de
www.hotelcristal.de

Betten / Zimmer *(beds / rooms)*

78 / 49

Preise inkl. Frühstück *prices incl. breakfast*

EZ 64 - 74 €
DZ 76 - 89 €

Ausstattung / *comfort*

Entfernung *distance (km)*

4 | 8
3 | 3

Reichhaltiges Frühstücksbuffet, Sauna und Fitnessraum, Seminarräume.
Substantial breakfast, sauna and fitness room, seminar rooms.

art & business hotel ★★★ S

Karte Seite 16 *map page 16*

44 C3

Adresse / *address*

Gleißbühlstraße 15
90402 Nürnberg
Tel. 0911 23210, Fax 0911 2321511
info@art-business-hotel.com
www.art-business-hotel.com

Betten / Zimmer *(beds / rooms)*

73 / 49

Preise inkl. Frühstück *prices incl. breakfast*

EZ 75 - 162 €
DZ 92 - 203 €

Ausstattung / *comfort*

Entfernung *distance (km)*

7 | 5
0,2 | 0,9

In unserem Nichtraucherhotel finden Sie ein klares Design. Die Altstadt ist zu Fuß in wenigen Minuten zu erreichen. Jedes Zimmer verfügt über eine Klimaanlage und gratis WLAN. Unser Frühstücksbuffet bietet viele hausgemachte Leckereien.

You will find a clear design in our non-smoking hotel. The Old Town is just a few minutes away on foot. Every room is air-conditioned and Wi-Fi is free. Our breakfast buffet offers many home-made delicacies.

Burgschmiet „TIPTOP Hotels“ ★★★

Karte Seite 16 *map page 16*

45 B1

Burgschmietstraße 8
90419 Nürnberg
Tel. 0911 933360, Fax 0911 9333620
info@hotel-burgschmiet.de
www.hotel-burgschmiet.de

Betten / Zimmer *(beds / rooms)*

68 / 40

Preise inkl. Frühstück *prices incl. breakfast*

EZ 69 - 169 €
DZ 85 - 229 €

Ausstattung / *comfort*

Entfernung *distance (km)*

6,5 | 8
1,5 | 1

Hotel am Josephsplatz ★★★

Karte Seite 16 *map page 16*

46 B2

Josephsplatz 30-32
90403 Nürnberg
Tel. 0911 214470, Fax 0911 21447200
hotel@josephsplatz.com
www.hotel-am-josephsplatz.de

Betten / Zimmer *(beds / rooms)*

66 / 36

Preise inkl. Frühstück *prices incl. breakfast*

EZ 74 - 134 €
DZ 103 - 200 €

Ausstattung / *comfort*

Entfernung *distance (km)*

8 | 7
1 | 0,5

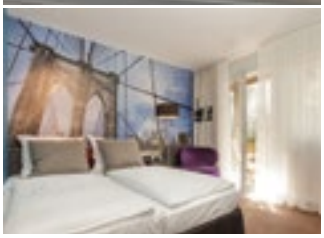

Best Western Hotel Nürnberg am Hauptbahnhof ★★★

Karte Seite 16 *map page 16*

47 D4

Adresse / *address*	Betten / Zimmer *(beds / rooms)*	Preise inkl. Frühstück *prices incl. breakfast*	Ausstattung / *comfort*
Allersberger Straße 34 90461 Nürnberg Tel. 0911 94440, Fax 0911 9444444 info@nuernberg-bestwestern.de **www.nuernberg-bestwestern.de**	72 / 59	EZ 59- 239 € DZ 81- 239 €	WC P TV 3/4

Entfernung *distance (km)*: 9 / 4 — 0,5 / 1

Die zentrale Lage und der freundliche Service sprechen für das privat geführte Hotel am Hauptbahnhof. Die Zimmer sind ausgestattet mit zwei kostenfreien Begrüßungsgetränken, kostenfreies WLAN und Telefon (ins dt.Festnetz kostenfrei). Zur Verfügung steht außerdem ein neu gestalteter Fitnessraum.

The friendly service and the central location are good reasons for staying at the privately owned hotel at the main train station. The rooms are equipped with two welcome drinks, telephone (free calls on the German landline), free Wi-Fi. Also the newly renovated gym is free of charge.

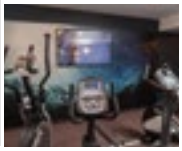

Luga ★★★

Karte Seite 17 *map page 17*

24 G7

Adresse / *address*	Betten / Zimmer *(beds / rooms)*	Preise inkl. Frühstück *prices incl. breakfast*	Ausstattung / *comfort*
Gabelsberger Straße 49 90459 Nürnberg Tel. 0911 445291, Fax 0911 435839 hotelluga@aol.com **www.hotel-luga.de**	62 / 30	EZ 69 - 85 € DZ 95 -125 €	WC P TV 3/4

Entfernung *distance (km)*: 10 / 4,5 — 2 / 4

Herzliche Gastlichkeit und persönliche Atmosphäre erwarten Sie im „Hotel Luga“.
Warm-hearted hospitality and a personal atmosphere await you in „Hotel Luga“.

Prinzregent ★★★ S

Karte Seite 16 *map page 16*

48 D2

Adresse / *address*	Betten / Zimmer *(beds / rooms)*	Preise inkl. Frühstück *prices incl. breakfast*	Ausstattung / *comfort*
Prinzregentenufer 11 90489 Nürnberg Tel. 0911 588188, Fax 0911 556236 info@prinzregent.net **www.prinzregent.net**	60 / 38	EZ 69 - 79 € DZ 89 - 99 €	WC P TV 3/4

Entfernung *distance (km)*: 4 / 6 — 1 / 1

Familiäres Privathotel, im Grünen und dennoch sehr zentral gelegen. Kostenfreies WLAN.
Informal private hotel, in a green area and yet very centrally located. Free WiFi.

Hotel am Heideloffplatz ★★★ S

Karte Seite 16 *map page 16*

49 D3

Adresse / *address*	Betten / Zimmer *(beds / rooms)*	Preise inkl. Frühstück *prices incl. breakfast*	Ausstattung / *comfort*
Heideloffplatz 7-11 90478 Nürnberg Tel. 0911 944530, Fax 0911 4469661 hotel@heideloffplatz.de **www.hotelamheideloffplatz.de**	60 / 32	EZ 65 -129 € DZ 85 -149 €	WC P TV 3/4

Entfernung *distance (km)*: 10 / 4,5 — 2 / 4

Hotel garni Probst

Karte Seite 16 *map page 16*

50 C3

Adresse / *address*	Betten / Zimmer *(beds / rooms)*	Preise inkl. Frühstück *prices incl. breakfast*	Ausstattung / *comfort*
Luitpoldstraße 9 90402 Nürnberg Tel. 0911 203433, Fax 0911 2059336 info@hotel-garni-probst.de **www.hotel-garni-probst.de**	57 / 35	EZ 59 -117 € DZ 82 -148 €	WC TV 3/4

Entfernung *distance (km)*: 8 / 6 — 0,2 / 0,6

Unser ruhiges, familiär geführtes Hotel freut sich auf Ihren Besuch.
Our quiet family-run hotel is looking forward to your visit.

Nürnberger Trichter

Karte Seite 17 *map page 17*

25 H8

Adresse / *address*	Betten / Zimmer *(beds / rooms)*	Preise inkl. Frühstück *prices incl. breakfast*	Ausstattung / *comfort*
Löwenberger Straße 147 90475 Nürnberg, Altenfurt Tel. 0911 83350, Fax 0911 835880 hotel@nuernberger-trichter.de **www.nuernberger-trichter.de**	50 / 37	EZ 60 -143 € DZ 90 -169 €	WC P TV 3/4

Entfernung *distance (km)*: 15 / 6 — 9 / 11

Kommen Sie auf den Trichter! Privathotel – S-Bahn zur City, 5 Min. zur Messe.
Get a grasp on Nuremberg! Private hotel - rapid transit to the city center, 5 min. to the exhibition center.

Klughardt ★★★ S

Karte Seite 17 *map page 17*

26 G6

Adresse / *address*

Tauroggenstraße 40
90491 Nürnberg
Tel. 0911 919880, Fax 0911 595989
info@hotel-klughardt.de
www.hotel-klughardt.de

Betten / Zimmer *(beds / rooms)*: 50 / 32

Preise inkl. Frühstück *prices incl. breakfast*:
EZ 82 -145 €
DZ 102 -165 €

Ausstattung / *comfort*

Entfernung *distance (km)*: 6 | 7 | 3 | 3

Das privat geführte Stadthotel mit Atmosphäre in grüner Umgebung.
A homely family run hotel near city centre, right next to a lovely park.

Alpha

Karte Seite 17 *map page 17*

27 G5

Ziegelsteinstraße 197
90411 Nürnberg
Tel. 0911 952450, Fax 0911 9524545
info@hotel-alpha.de
www.hotel-alpha.de

Betten / Zimmer *(beds / rooms)*: 59 / 34

Preise inkl. Frühstück *prices incl. breakfast*:
EZ 58 - 85 €
DZ 68 - 95 €

Ausstattung / *comfort*

Entfernung *distance (km)*: 4 | 10 | 6 | 5

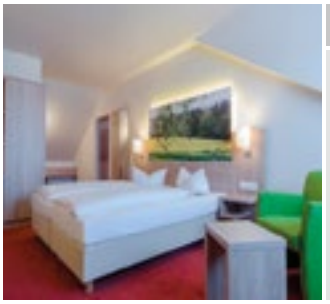

Garden Hotel

Karte Seite 16 *map page 16*

51 B2

Adresse / *address*

Vordere Ledergasse 12
90403 Nürnberg
Tel. 0911 205060, Fax 0911 2050660
garden-hotel@altstadthotels.com
www.altstadthotels.com

Betten / Zimmer *(beds / rooms)*: 49 / 33

Preise inkl. Frühstück *prices incl. breakfast*:
EZ 58 - 130 €
DZ 71 - 150 €

Ausstattung / *comfort*

Entfernung *distance (km)*: 7 | 7 | 0,8 | 0,5

Ruhepol inmitten der Stadt, die perfekte Lage für Sightseeing und Shopping.
Tranquil haven in the heart of the city, the perfect location for sightseeing and shopping.

Fackelmann

Karte Seite 16 *map page 16*

52 B3

Essenweinstraße 10
90443 Nürnberg
Tel. 0911 206840, Fax 0911 2068460
info@hotel-fackelmann.de
www.hotel-fackelmann.de

Betten / Zimmer *(beds / rooms)*: 55 / 34

Preise inkl. Frühstück *prices incl. breakfast*:
EZ 49 - 249 €
DZ 69 - 349 €

Ausstattung / *comfort*

Entfernung *distance (km)*: 9 | 6 | 0,8 | 0,8

Drei Raben ★★★★

Karte Seite 16 *map page 16*

53 C3

Adresse / *address*

Königstraße 63
90402 Nürnberg
Tel. 0911 274380, Fax 0911 232611
info@hoteldreiraben.de
www.hoteldreiraben.de

Betten / Zimmer *(beds / rooms)*: 44 / 22

Preise inkl. Frühstück *prices incl. breakfast*:
EZ 130 -195 €
DZ 150 -260 €

Ausstattung / *comfort*

Entfernung *distance (km)*: 6 | 6 | 0,3 | 0,3

Erstes 4-Sterne-Themenhotel mit Geschichten aus der Nürnberger Mythenwelt.
First theme hotel with different stories from the world of Nuremberg legends.

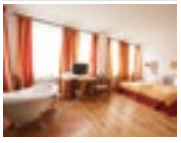

Lorenz Hotel Zentral

Karte Seite 16 *map page 16*

54 C3

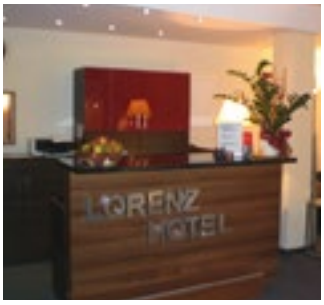

Adresse / *address*

Pfannenschmiedsgasse 4-6
90402 Nürnberg
Tel. 0911 21459910, Fax 0911 21459914
info@lorenzhotel.de
www.lorenzhotel.de

Betten / Zimmer *(beds / rooms)*: 38 / 16

Preise inkl. Frühstück *prices incl. breakfast*:
EZ 42 -120 €
DZ 82 -160 €
Suite 132 -280 €

Ausstattung / *comfort*

Entfernung *distance (km)*: 9 | 7 | 1 | 0,5

Ein kleines familiäres Hotel garni im Herzen der Shoppingmeile Nürnbergs.
A small family hotel garni in the heart of Nuremberg's shopping mile.

Design-Boutique Hotel Vosteen im Stile der 50er Jahre

Karte Seite 16 *map page 16*

56 D1

Adresse / *address*

Lindenaststraße 12
90409 Nürnberg
Tel. 0911 95512330, Fax 0911 955123333
welcome@hotel-vosteen.de
www.hotel-vosteen.de

Betten / Zimmer *(beds / rooms)*: 24 / 10

Preise inkl. Frühstück *prices incl. breakfast*:
EZ 98 -138 €
DZ 94 -168 €

Ausstattung / *comfort*

Entfernung *distance (km)*: 6,5 | 7 | 2 | 1,5

Ein ruhig gelegenes Stadthotel, nahe der Burg, mit Atmosphäre & Charme.
A quiet hotel in the town, near the castle, with atmosphere & charme.

BURGHOTEL STAMMHAUS

Karte Seite 16 *map page 16* — 55 C1

Schildgasse 14-16
90403 Nürnberg
Tel. 0911 203040, Fax 0911 226503
info@burghotel-stammhaus.de
www.invite-hotels.de

Betten / Zimmer *(beds / rooms)*: 36 / 23

Preise inkl. Frühstück *prices incl. breakfast*:
EZ 78 -298 €
DZ 97 -327 €

Ausstattung / *comfort*

Entfernung *distance (km)*: 7 / 7 / 2 / 0,2

Park-Hotel „Das Hotel im Grünen" ★★★S

Karte Seite 17 *map page 17* — 28 H6

Adresse / *address*

Brandstraße 64
90482 Nürnberg
Tel. 0911 950700, Fax 0911 9507070
info@park-hotel-nuernberg.de
www.park-hotel-nuernberg.de

Betten / Zimmer *(beds / rooms)*: 35 / 21

Preise inkl. Frühstück *prices incl. breakfast*:
EZ 80 -140 €
DZ 100 -160 €

Ausstattung / *comfort*

Entfernung *distance (km)*: 10 / 9,5 / 7 / 9,5

Stadtnah und ruhig: persönlich geführtes Privathotel mit Top-Anbindung.
Zur Erholung lädt eine gepflegte Gartenanlage mit alten Bäumen ebenso ein wie eine Vielzahl an Spazier- und Wanderwegen im nahe gelegenen Stadtwald, Pegnitzgrund oder Tiergarten.

Near the city and quiet: privately owned hotel with top transport links.
A well-kept garden area with mature trees as well as a number of walking routes and footpaths in the nearby municipal forest, along the Pegnitz River meadows or zoo invite you to relax and enjoy yourself.

Hotel garni Keiml

Karte Seite 16 *map page 16* — 57 C3

Luitpoldstraße 7
90402 Nürnberg
Tel. 0911 226240, Fax 0911 241760
info@hotel-keiml.de
www.hotel-keiml.de

Betten / Zimmer *(beds / rooms)*: 37 / 22

Preise inkl. Frühstück *prices incl. breakfast*:
EZ 55 - 80 €
DZ 75 - 95 €

Ausstattung / *comfort*

Entfernung *distance (km)*: 8 / 6 / 0,2 / 0,6

Gasthöfe und Pensionen in Nürnberg

Florida

Karte Seite 16 *map page 16* — 60 A3

Adresse / *address*

Fürther Straße 16
90429 Nürnberg
Tel. 0911 261881, Fax 0911 263761
info@pension-florida.de
www.pension-florida.de

Betten / Zimmer *(beds / rooms)*: 50 / 24

Preise inkl. Frühstück *prices incl. breakfast*:
EZ 43 - 57 €
DZ 60 - 83 €

Ausstattung / *comfort*

Entfernung *distance (km)*: 8 / 7 / 3 / 3

Drei Minuten zur Altstadt, neun U-Bahn-Minuten zur Messe, Einkaufsmöglichkeiten.
Three minutes to the Old Town, nine minutes by subway to the exhibition center, shopping opportunities.

Weißes Lamm

Karte Seite 17 *map page 17* — 30 G9

Flockenstraße 2
90455 Nürnberg, Kornburg
Tel. 09129 28160, Fax 09129 281635
info@weisseslamm.de
www.weisseslamm.de

Betten / Zimmer *(beds / rooms)*: 40 / 30

Preise inkl. Frühstück *prices incl. breakfast*:
EZ 49 - 65 €
DZ 78 - 92 €

Ausstattung / *comfort*

Entfernung *distance (km)*: 23 / 8 / 12 / 15

Höfener Garten

Karte Seite 17 *map page 17* — 31 E6 / E7

Höfener Straße 184
90431 Nürnberg, Höfen
Tel. 0911 324530, Fax 0911 3245350
info@hoefener-garten.de
www.hoefener-garten.de

Betten / Zimmer *(beds / rooms)*: 25 / 15

Preise inkl. Frühstück *prices incl. breakfast*:
EZ 73 - 169 €
DZ 86 - 209 €

Ausstattung / *comfort*

Entfernung *distance (km)*: 10,5 / 14 / 7,5 / 8

Palmengarten

Karte Seite 17 *map page 17* — 32 F8

Donaustraße 25
90451 Nürnberg
Tel. 0911 963530, Fax 0911 9635319
ghpalmengarten@web.de
www.gaestehaus-palmengarten.de

Betten / Zimmer *(beds / rooms)*: 24 / 20

Preise inkl. Frühstück *prices incl. breakfast*:
EZ 34 - 68 €
DZ 52 - 84 €

Ausstattung / *comfort*

Entfernung *distance (km)*: 15 / 7 / 6 / 8

Zum Schwänlein

Karte Seite 16 *map page 16* — 61 C3

Hintere Sterngasse 11
90402 Nürnberg
Tel. 0911 225162, Fax 0911 2419008
schwaenlein@t-online.de
www.schwaenlein-nuernberg.de

Betten / Zimmer *(beds / rooms)*: 23 / 15

Preise inkl. Frühstück *prices incl. breakfast*:
EZ 30 - 50 €
DZ 58 - 70 €

Ausstattung / *comfort*

Entfernung *distance (km)*: 7,5 / 5,5 / 0,4 / 0,7

Humboldtklause

Karte Seite 17 *map page 17*

33 F7

Humboldtstraße 41
90443 Nürnberg, Steinbühl,
Tel. 0911 413801, Fax 0911 4244707
werner_helmreich@yahoo.de
www.humboldt-klause.de

Betten / Zimmer *(beds / rooms)*
14 / 8

Preise inkl. Frühstück *prices incl. breakfast*
EZ 26 - 42 €
DZ 48 - 68 €

Ausstattung / *comfort*

Entfernung *distance (km)*
11 5
2 4

Weitere Beherbergungsbetriebe in Nürnberg

Name / *name* – Adresse / *address* – Telefon 0911 / *phone*

Apartment Klein - 90429 Nürnberg, Paumgartnerstraße 1 - 2744970
ARIA - 90443 Nürnberg, Zufuhrstraße 10 - 92940
Aridana Radrennbahn - 90453 Nürnberg, Kellerstraße 4 - 636267
Behringers City Hotel - 90489 Nürnberg, Äußere Sulzbacher Straße 1-3 - 506800
Best Living Hotel Arotel*S - 90451 Nürnberg, Eibacher Hauptstraße 135 - 96290**
Bauer - 90441 Nürnberg, Friesenstraße 3 - 628160
Caritas-Pirckheimer-Haus - 90402 Nürnberg, Königstraße 64 - 23460
Christl - 90482 Nürnberg, Laufamholzstraße 216c - 950730
Daucher - 90475 Nürnberg, Habsburgerstraße 9 - 984700
Eibacher Hof - 90451 Nürnberg, Eibacher Hauptstraße 2 - 646123
Five Reasons Hotel & Hostel - 90402 Nürnberg, Frauentormauer 42 - 99286625
Fischbacher Stuben - 90475 Nürnberg, Hutbergstraße 2 - 831011
Gerhard - 90459 Nürnberg, Pillenreuther Straße 144 - 944780
Grüner Baum, W. Blödel - 90455 Nürnberg, Venatoriusstraße 7 - 09129 5060
Hilton Nürnberg - 90480 Nürnberg, Valznerweiherstraße 200 - 40290
Höfler - 90427 Nürnberg, Reutleser Straße 59-61 - 9303960
Ibis budget Nürnberg City Messe* - 90443 Nürnberg, Ulmenstraße 52 B - 94175820
Ibis Nürnberg AltstadtS - 90402 Nürnberg, Königstraße 74 - 232000**
JägerheimS - 90480 Nürnberg, Valznerweiherstraße 75 - 940850**
Käferstein - 90427 Nürnberg, Reutleser Straße 65-67 - 936930
Keim - 90402 Nürnberg, Peuntgasse 10 - 225940

Name / *name* – Adresse / *address* – Telefon 0911 / *phone*

Kreuzeck - 90425 Nürnberg, Schnepfenreuther Weg 1 - 34961
Langwasser Messe-Stadion - 90471 Nürnberg, Thomas-Mann-Straße 71 - 860330
La Pergola - 90453 Nürnberg, Reichelsdorfer Hauptstraße 175 - 6321037
Lichtenhof - 90459 Nürnberg, Pillenreuther Straße 150 - 9945990
Marilena - 90489 Nürnberg, Mathildenstraße 13 - 4310599
Meteor - 90461 Nürnberg, Holzgartenstraße 25 - 47450
Metropol - 90429 Nürnberg, Fürther Straße 338 - 324390
Petzengarten - 90461 Nürnberg, Wilhelm-Spaeth-Straße 47 - 949560
Pfälzer Hof - 90402 Nürnberg, Am Gräslein 10 - 221411
Pillhofer - 90402 Nürnberg, Königstraße 78 - 214560
RAMADA Landhotel Nürnberg - 90475 Nürnberg, Oelser Straße 2 - 9846490
Schieweck - 90475 Nürnberg, Kahläckerstraße 9 - 832212
Schindlerhof** - 90427 Nürnberg, Steinacher Straße 6-10 - 93020**
Seibold - 90475 Nürnberg, Hutbergstraße 6 - 830737
Smile-Hotel - 90443 Nürnberg, Zufuhrstraße 4-4a - 262491
St. Peter - 90478 Nürnberg, Harsdörfferstraße 30 - 946690
Süd - 90461 Nürnberg, Ingolstädter Straße 51 - 445139
Vater Jahn Parma - 90443 Nürnberg, Jahnstraße 13 - 444507
Weinländer - 90431 Nürnberg, Rothenburger Straße 482 - 612761
Westend - 90431 Nürnberg, Karl-Martell-Straße 42-44 - 939860
Wöhrder Hof - 90489 Nürnberg, Rahm 18 - 536060
Zirbelstube - 90455 Nürnberg, Friedrich-Overbeck-Straße 1 - 998820

Nürnberg für Genießer

Nürnberg steht wie keine andere Stadt in Deutschland für kulinarische Köstlichkeiten. Während der Lebkuchen in der Weihnachtszeit Hochsaison hat, werden die fingergroßen Bratwürste das ganze Jahr über gegessen. Aber auch die fränkischen Spezialitäten, wie knuspriges Schäufele oder gebackener Karpfen, sind einen Versuch wert. Dazu empfiehlt sich ein kühles Bier aus einer der fränkischen Privatbrauereien.

In Nürnberg kommt jedoch nicht nur die traditionelle, fränkische Küche auf den Teller, sondern auch diverse Feinschmecker Restaurants bieten Genüsse für den anspruchsvollen Gaumen. Dabei werden frische, regionale Produkte verarbeitet, die meist aus dem stadtnahen Gemüseanbaugebiet Knoblauchsland stammen. Kein Wunder, dass Nürnberg sich das Thema Bio als BioMetropole auf die Fahne geschrieben hat. Als heimliche Foodtruck-Hauptstadt Deutschlands gibt es außerdem immer einen Anlass, bei dem man die ausgefallenen und kreativen Rezepturen der verschiedenen Foodtrucks probieren kann.

Nuremberg for Connoisseurs

Nuremberg, like no other city in Germany, stands for culinary delicacies. Whereas gingerbread has its peak season during the Christmas period, the finger-sized grilled sausages are eaten all year long. Equally worth trying are the Franconian specialties such as a crackling pork shoulder or fried carp. A cool beer from one of the Franconian private breweries goes nicely with them both.

But not only traditional Franconian cuisine finds its way to your plate in Nuremberg. Various gourmet restaurants offer sophisticated palates exceptional culinary pleasures. Here fresh regional products are processed, mostly sourced from the market garden of Knoblauchsland. No wonder, because Nuremberg, as an organic metropolis has taken up the cause of organic food. As the secret food truck capital of Germany there is also always a reason to try out the unusual and creative recipes of the various food trucks

Highlights 2017

in der Städtregion Nürnberg

in Greater Nuremberg

Bierfest Nürnberg / *Beer Festival Nuremberg*

Kirchweih Fürth / *Beer Festival Fürth*

Nürnberg / Nuremberg

tourismus.nuernberg.de

| Bis 5. März
Bayer.-Tschechische Landesausstellung Karl IV. Prag-Nbg.

| 1. Mai bis 10. September
Erfahrungsfeld zur Entfaltung der Sinne

| 6. Mai
Blaue Nacht – „Wahrheit(en)“

| 20. bis 27. Mai
Nbg. Versicherungscup WTA Damentennis-Turnier

| 23. Mai bis 4. Juni und 7. bis 18. Juni
Richard Wagner: Der Ring der Nibelungen – Zyklen 2017

| 14. bis 18. Juni
Fränkisches Bierfest

| 23. Juni – 2. Juli
66. Internat. Orgelwoche Musica Sacra

| Juni / Juli
DTM – 75. Internat. Norisring Speedweekend

| 13. Juli – 12. November
Ausstellung – Luther, Kolumbus und die Folgen

| 23. Juli und 5. August
Klassik Open Air

| 28. bis 30. Juli
41. Bardentreffen

| 14. bis 25. September
46. Nürnberger Altstadtfest

| *Until March 5*
Bavar.-Czech State Exhibition Charles IV. Prague / Nuremberg

| *May 1 – September 10*
Playground of the Senses

| *May 6*
The Blue Night – „Truth(es)“

| *May 20 – 27*
Nuremberg Insurance Cup WTA Ladies Tournament

| *May 23 – June 4 and June 7 – 18*
Richard Wagner: The Ring of the Nibelung – Cycles 2017

| *June 14 – 18*
Franc. Beer Festival

| *June 23 – July 2*
66th Int'l. Organ Week Musica Sacra

| *June / July*
DTM – 75th Int'l. Norisring Speed Weekend

| *July 13 – November 12*
Exhibition – Luther, Columbus and the Consequences

| *July 23 and August 5*
Classic Open Air

| *July 28 – 30*
41st Gathering of the Bards

| *September 14 – 25*
Old Town Festival

Fürth / Fürth

www.fuerth.de

| 10. bis 12. März
Klezmer Festival Intermezzo

| Mai bis September
Freilichtbühne – Tanz, Theater, Kino und Musik

| 2. bis 4. Juni
New Orleans Festival

| 23. bis 24. Juni
Grafflmarkt

| 23. Juni bis 2. Juli
LESEN! 2017

| 24. bis 25. Juni
Metropolmarathon

| 1. Juli
Sparda Bank classic night

| 8. Juli
Klassik Open Air

| 7. bis 9. Juli
Fürth Festival

| 15. bis 16. September
Grafflmarkt

| 22. bis 24. September
Stadt(ver)führungen Nürnberg und Fürth

| 30. September bis 11. Oktober
Michaelis-Kirchweih

| 8. Oktober
Erntedankfestzug

| *March 10 - 12*
Klezmer Festival Intermezzo

| *May - September*
Open Air Theater - Dance, Theater, Cinema and Music

| *June 2 - 4*
New Orleans Festival

| *June 23 - 24*
Flea Market

| *June 23 - July 2*
READ! 2017

| *June 24 - 25*
Metropolitan Marathon

| *July 1*
Sparda Bank classic night

| *July 8*
Classic Open Air

| *July 7 - 9*
Fürth Festival

| September 15 - 16
Grafflmarkt

| *September 22 - 24*
City Sampler Tours Nuremberg and Fürth

| *September 30 - October 11*
St. Michael's Beer Festival

| *October 8*
Thanksgiving Parade

Erlanger Bergkirchweih / *Beer Festival Erlangen*

Goldschlägernacht / *Night of the Gold Beaters*

Christkindlesmarkt / *Christmas Market*

Erlangen
erlangen-marketing.de

| 18. bis 19. März
37. Internationaler Ostereiermarkt

| 1. Mai
24. Erlanger Rädli
Fahrradrallye für die ganze Familie

| 19. bis 28. Mai
20. Internat. Figuren-theaterfestival

| 1. bis 12. Juni
262 Jahre Erlanger Bergkirchweih

| 25. Juni
11. Tag der Erlanger Altstadt

| 29. Juni bis 6. August
Erlanger SchlossStrand

| 20. Juli
Klassik am Berg

| 23. Juli
Jazz am See

| 26. Juli
Klassik am See

| 28. bis 30. Juli
Altstadtfest

| 19. bis 20. August
40. Erlanger Marktplatzfest

| 24. bis 27. August
37. Erlanger Poetenfest

| 25. November 2016 bis 7. Januar 2017
Erlangen on Ice

Erlangen
erlangen-marketing.de

| *March 18 – 19*
37th International Easter Egg Market

| *May 1*
24th Erlanger Rädli
Bicycle Rallye for the Whole Family

| *May 19 – 28*
20th Int'l. Puppet Theatre Festival

| *June 1 – 12*
262 Years of the Erlangen Beer Festival

| *June 25*
11th Erlangen Old Town Day

| *June 29 – August 6*
Erlangen Palace Beach

| *July 20*
Classics at the „Berg" (beer festival area)

| *July 23*
Jazz at the Lake

| *July 26*
Classics at the Lake

| *July 28 – 30*
Old Town Festival

| *August 19 – 20*
40th Erlangen Market Square Festival

| *August 24 - 27*
37th Poets Festival

| *November 25, 2016 - January 7, 2017*
Erlangen on Ice

Schwabach
www.schwabach.de

| 28. Februar
Faschingsumzug

| 18. März
Kneipenfieber

| 14. bis 17. April
Große Osterschau

| 5. bis 9. Mai
Kinderkirchweih

| 16. bis 18. Juni
Wirtefest

| 8. Juli
„Sommerglanz" Stadtparkfest

| 20. bis 23. Juli
Bürgerfest (Altstadtfest)

| 5. – 20. August
ORTUNG X – Kunsttage im Zeichen des Goldes

| 15. bis 24. September
Herbstkirchweih

| 8. Oktober
Goldene Meilen – **RIBE-Citylauf**

| 22. Oktober
Schwabach trempelt

| 29. Oktober
„Wir sind so frei"
Festakt zum Reformationsjubiläum

| 4. bis 12. November
20 Jahre LesArt –
Literaturtage

Schwabach
www.schwabach.de

| *February 28*
Carnival Parade

| *March 18*
Pub Fever Live Music

| *April 14 – 17*
Large Easter Show

| *May 5 – 9*
Children's Fair

| *June 17 – 18*
Gastronomic Festival

| *July 8*
„Summer Splendour" City Park

| *July 20 – 23*
Citizen's Festival (Old Town Festival)

| *August 5 – 20*
ORTUNG X – Art Days

| *September 15 – 24*
Fall Fair

| *October 8*
Golden Miles – ***RIBE City Marathon***

| *October 22*
Schwabach Flea Market

| *October 29*
»We take that liberty« *– Festive Celebration of the 500th Anniversary of Reformation*

| *November 4 – 12*
20th LesArt –
Literature Days

Weihnachten 2017 in der Städteregion Nürnberg:

Nürnberg

| 1. – 24. Dezember
Nürnberger Christkindlesmarkt und Kinderweihnacht

| 14. Dezember
Lichterzug Nürnberger Schulkinder

Fürth

| 30. November - 23. Dezember
Weihnachtsmarkt Fürther Freiheit

| 8. – 17. Dezember
Altstadt Weihnachtsmarkt

Erlangen

| 29. November – 24. Dezember
Erlanger Waldweihnacht

| 29. November – 23. Dezember
Historischer Weihnachtsmarkt

| 29. November – 24. Dezember
Altstädter Weihnachtsmarkt

Schwabach

| 8. – 10. Dezember
14. – 17. Dezember
Weihnachtsmarkt

| 10. Dezember
Lichterschiffchen-fahren

Christmas 2017 in Greater Nuremberg:

Nuremberg

| *December 1 – 24*
Christmas Market with Children's Christmas Market

| *December 14*
Lantern Procession of the Nuremberg Schoolchildren

Fürth

| *November 30 – December 23*
Christmas Market with Medieval Market

| *December 8 – 17*
Old Town Christmas Market

Erlangen

| *November 29 – December 24*
Christmas Market

| *November 29 – December 23*
Historical Christmas Market

| *November 29 – December 24*
Old Town Christmas Market

Schwabach

| *December 8 – 10*
December 14 – 17
Christmas Market

| *December 10*
Small illuminated boats on the Schwabach River

AGB GASTAUFNAHME- UND VERMITTLUNGSBEDINGUNGEN FÜR BEHERBERGUNGSLEISTUNGEN

Sehr geehrte Gäste der Stadt Nürnberg,

die nachfolgenden Gastaufnahmebedingungen werden, soweit wirksam vereinbart, Inhalt des Gastaufnahmevertrages, der im Buchungsfalle zwischen Ihnen und dem gewerblichen Beherbergungsbetrieb, Ferienwohnungs- oder Privatvermieter – nachstehend einheitlich **„Gastgeber“** genannt – zu Stande kommt. Sie regeln gleichzeitig das Vermittlungsverhältnis zwischen Ihnen und der **Congress- und Tourismus-Zentrale Nürnberg – nachstehend „CTZ“** abgekürzt. **Bitte lesen Sie diese Gastaufnahmebedingungen daher vor ihrer Buchung sorgfältig durch.**

1. Stellung der CTZ;
Geltungsbereich dieser Vertragsbedingungen

1.1. Die **CTZ** ist Betreiber der jeweiligen Internetauftritte bzw. Herausgeberin entsprechender Gastgeberverzeichnisse. Soweit die **CTZ** Unterkünfte vermittelt, hat sie zusätzlich die Stellung eines Reisevermittlers.

1.2. Die **CTZ** ist in keinem Fall Vertragspartner des im Buchungsfalle zu Stande kommenden Gastaufnahmevertrages. Sie haftet daher nicht für die Angaben des Gastgebers zu Preisen und Leistungen, für die Leistungserbringung selbst sowie für Leistungsmängel. Eine etwaige Haftung der **CTZ** aus dem Vermittlungsvertrag und aus gesetzlichen Bestimmungen, insbesondere nach zwingenden Vorschriften über Teledienste und den elektronischen Geschäftsverkehr bleibt hiervon unberührt.

2. Vertragsschluss

2.1. Für alle Buchungsarten gilt:
a) Grundlage des Angebots des Gastgebers und der Buchung des Gastes sind die Beschreibung der Unterkunft und die ergänzenden Informationen in der Buchungsgrundlage (z.B. Klassifizierungserläuterungen) soweit diese dem Gast bei der Buchung vorliegen.
b) Entsprechend den gesetzlichen Verpflichtungen wird der Gast darauf hingewiesen, dass nach den gesetzlichen Vorschriften (§ 312g Abs. 2 Satz 1 Ziff. 9 BGB) bei Gastaufnahmeverträgen, die im Fernabsatz (Briefe, Kataloge, Telefonanrufe, Telekopien, E-Mails, über Mobilfunkdienst versendete Nachrichten (SMS) sowie Rundfunk und Telemedien) abgeschlossen wurden, **kein Widerrufsrecht** besteht, sondern lediglich die gesetzlichen Regelungen über die Nichtinanspruchnahme von Mietleistungen (§ 537 BGB) gelten (siehe hierzu auch Ziff. 6 dieser Gastaufnahmebedingungen). Ein Widerrufsrecht besteht jedoch, wenn der Gastaufnahmevertrag außerhalb von Geschäftsräumen geschlossen worden ist, es sei denn, die mündlichen Verhandlungen, auf denen der Vertragsschluss beruht, sind auf vorhergehende Bestellung von Ihnen als Verbraucher geführt worden; im letztgenannten Fall besteht ein Widerrufsrecht ebenfalls nicht.

2.2. Für die Buchung, die **mündlich, telefonisch, schriftlich, per E-Mail oder per Telefax** erfolgt, gilt:
a) Mit der Buchung bietet der Gast dem Gastgeber den Abschluss des Gastaufnahmevertrages **verbindlich** an.
b) Bei Buchungen durch Firmen, Reisebüros, Reiseveranstalter, Vereine, Volkshochschulen, Schulen, Schulklassen oder anderen Gruppen ist Auftraggeber und damit Vertragspartner des Gastgebers und Zahlungspflichtiger die jeweilige Institution, soweit mit dem Gastgeber nicht ausdrücklich vereinbart ist, dass die buchende Person lediglich als Vertreter der Gruppenmitglieder auftritt.
c) Der Vertrag kommt mit dem Zugang der Annahmeerklärung des Gastgebers (Buchungsbestätigung) beim Gast zustande. Sie bedarf keiner Form, so dass **auch mündliche und telefonische Bestätigungen für den Gast und den Gastgeber rechtsverbindlich sind**. Im Regelfall wird der Gastgeber dem Gast bei mündlich oder telefonisch erfolgten Buchungsbestätigungen zusätzlich eine schriftliche Ausfertigung der Buchungsbestätigung übermitteln. Mündliche oder telefonische Buchungen durch den Gast führen bei entsprechender verbindlicher mündlicher oder telefonischer Bestätigung durch den Gastgeber jedoch **auch dann zum verbindlichen Vertragsabschluss**, wenn dem Gast die entsprechende schriftliche zusätzliche Ausfertigung der Buchungsbestätigung nicht zugeht.
d) Unterbreitet der Gastgeber dem Gast auf dessen Wunsch hin ein spezielles Angebot, so liegt darin, abweichend von den vorstehenden Regelungen, ein **verbindliches Vertragsangebot des Gastgebers an den Gast, soweit es sich hierbei nicht um eine unverbindliche Auskunft über verfügbare Unterkunft und Preise handelt**. In diesen Fällen kommt der Vertrag, ohne dass es einer entsprechenden Rückbestätigung durch den Gastgeber bedarf, zu Stande, wenn der Gast dieses Angebot innerhalb einer im Angebot gegebenenfalls genannten Frist ohne Einschränkungen, Änderungen oder Erweiterungen durch ausdrückliche Erklärung, Anzahlung, Restzahlung oder Inanspruchnahme der Unterkunft annimmt.

2.3. Bei **Buchungen, die im Internet erfolgen**, gilt für den Vertragsabschluss:
a) Mit Betätigung des Buttons (der Schaltfläche) **„zahlungspflichtig buchen“** bietet der Gast dem Gastgeber den Abschluss des Gastaufnahmevertrages verbindlich an.
b) Die Übermittlung des Vertragsangebots durch Betätigung des Buttons „zahlungspflichtig buchen“ **begründet keinen Anspruch des Gastes auf das Zustandekommen eines Gastaufnahmevertrages entsprechend seiner Buchungsangaben.**
c) Der Gastaufnahmevertrag kommt mit Zugang und Darstellung der Buchungsbestätigung am Bildschirm des Gastes zu Stande (Buchung in Echtzeit). Dem Gast wird die Möglichkeit **zur Speicherung und zum Ausdruck der Buchungsbestätigung** angeboten. Die Verbindlichkeit des Gastaufnahmevertrages ist jedoch nicht davon abhängig, dass der Gast diese Möglichkeiten zur Speicherung oder zum Ausdruck nutzt. Im Regelfall erhält der Gast zusätzlich eine Ausfertigung der Buchungsbestätigung per E-Mail, E-Mail-Anhang, Post oder Fax übermittelt. Der Zugang einer solchen zusätzlich übermittelten Buchungsbestätigung ist jedoch nicht Voraussetzung für die Rechtsverbindlichkeit des Gastaufnahmevertrages.

3. Preise und Leistungen

3.1. Die in der Buchungsgrundlage (Gastgeberverzeichnis, Angebot des Gastgebers, Internet) angegebenen Preise sind Endpreise und schließen die gesetzliche Mehrwertsteuer und alle Nebenkosten ein, soweit bezüglich der Nebenkosten nichts anders angegeben ist. Gesondert anfallen und ausgewiesen sein können Kurbeitrag/Kurtaxe sowie Entgelte für verbrauchsabhängig abgerechnete Leistungen (z.B. Strom, Gas, Wasser, Kaminholz) und für Wahl- und Zusatzleistungen, die erst vor Ort gebucht oder in Anspruch genommen werden.

3.2. Die vom Gastgeber geschuldeten Leistungen ergeben sich ausschließlich aus dem Inhalt der Buchungsbestätigung, den Angaben zur Unterkunft und den Leistungen des Gastgebers in der Buchungsgrundlage sowie aus etwa ergänzend mit Ihnen ausdrücklich getroffenen Vereinbarungen.

4. Zahlung

4.1. Die Fälligkeit von Anzahlung und Restzahlung richtet sich nach der zwischen dem Gast und dem Gastgeber getroffenen und in der Buchungsbestätigung vermerkten Vereinbarung. Ist eine besondere Vereinbarung nicht getroffen worden, so ist der gesamte Unterkunftspreis einschließlich der Entgelte für Nebenkosten und Zusatzleistungen zum Aufenthaltsende zahlungsfällig und an den Gastgeber zu bezahlen.

4.2. Der Gastgeber kann nach Vertragsabschluss eine Anzahlung von bis zu 20% des Gesamtpreises der Unterkunftsleistungen und gebuchter Zusatzleistungen verlangen, soweit im Einzelfall zur Höhe der Anzahlung nichts anderes vereinbart ist.

4.3. Zahlungen in Fremdwährungen sind nicht möglich. Kreditkartenzahlungen sind nur möglich, wenn dies vereinbart oder vom Gastgeber allgemein durch Aushang angeboten wird. Zahlungen am Aufenthaltsende sind nicht durch Überweisung möglich.

4.4. Erfolgt durch den Gast eine vereinbarte Anzahlung trotz einer Mahnung des Gastgebers mit angemessener Fristsetzung nicht oder nicht vollständig innerhalb der angegebenen Frist, so ist der Gastgeber, soweit er selbst zur Erbringung der vertraglichen Leistungen bereit und in der Lage ist und soweit kein gesetzliches oder vertragliches Zurückbehaltungsrecht des Gastes besteht, berechtigt, vom Vertrag mit dem Gast zurückzutreten und von ihm Rücktrittskosten gemäß Ziff. 5 dieser Bedingungen zu fordern.

5. An- und Abreise

5.1. Die Anreise des Gastes hat zum vereinbarten Zeitpunkt, ohne besondere Vereinbarung spätestens bis 18:00 Uhr zu erfolgen.

5.2. Für spätere Anreisen gilt:
a) Der Gast ist verpflichtet, dem Gastgeber spätestens bis 18:00 Uhr oder zum vereinbarten Anreisezeitpunkt Mitteilung zu machen, falls er verspätet anreist oder die gebuchte Unterkunft bei mehrtägigen Aufenthalten erst an einem Folgetag beziehen will.
b) Erfolgt eine fristgerechte Mitteilung nicht, ist der Gastgeber berechtigt, die Unterkunft anderweitig zu belegen. Für die Zeit der Nichtbelegung gelten die Bestimmungen über den Rücktritt bzw. die Nichtanreise des Gastes in diesem Gastaufnahmebedingungen entsprechend.
c) Für Belegungszeiten, in denen der Gast aufgrund verspäteter Anreise die Unterkunft nicht in Anspruch nimmt, gelten die Bestimmungen über den Rücktritt bzw. die Nichtanreise des Gastes in diesem Gastaufnahmebedingungen entsprechend. Der Gast hat für solche Belegungszeiten keine Zahlungen an den Gastgeber zu leisten, wenn der Gastgeber vertraglich oder gesetzlich für die Gründe der späteren Ankunft bzw. der Nichtbelegung einzustehen hat.

5.3. Die Freimachung der Unterkunft des Gastes hat zum vereinbarten Zeitpunkt, ohne besondere Vereinbarung spätestens bis 12:00 Uhr des Abreisetages zu erfolgen. Bei nicht fristgemäßer Räumung der Unterkunft kann der Gastgeber eine entsprechende Mehrvergütung verlangen. Die Geltendmachung eines weitergehenden Schadens bleibt dem Gastgeber vorbehalten. Ein Anspruch der Nutzungen der Einrichtungen des Unterkunftsbetriebs des Gastgebers nach 12:00 Uhr des Abreisetages besteht nur im Falle eines diesbezüglichen allgemeinen Hinweis des Gastgebers oder einer mit dieser im Einzelfall getroffenen Vereinbarung.

6. Rücktritt und Nichtanreise

6.1. Für Rücktritt und Nichtanreise gilt, abhängig von der vom Gastgeber gewählten Buchungsart:
a) Bei der **Standard-Buchung** wird die Buchung vom Hotel grundsätzlich bis 18.00 Uhr Ortszeit aufrechterhalten. Bei Nicht-Anreise bis 18.00 Uhr Ortszeit wird die Buchung vom Hotel für den Gast **kostenfrei aufgehoben**. Ein Anspruch auf Unterbringung besteht danach nicht mehr. Verzögert sich die Anreise des Gastes so, dass seine Ankunft erst nach 18.00 Uhr Ortszeit erfolgen kann, so muss das Hotel vom Buchenden/Gast direkt über die verspätete Ankunft und die voraussichtliche Anreisezeit informiert werden.
b) Eine **garantierte Buchung** ist nur mit Eingabe von Kreditkartendaten möglich. In diesem Fall wird Buchung vom Hotel bis 08:00 Uhr des Folgetages aufrechterhalten und die Unterkunft freigehalten. Bei garantierten Buchungen ist ein kostenfreier Rücktritt nur möglich, wenn diesbezüglich mit dem Gastgeber eine ausdrückliche Vereinbarung getroffen wurde.

6.2. Soweit eine garantierte Buchung nach Ziffer 2.1 lit. b) erfolgt und gegebenenfalls ein für eine kostenlose Stornierung vereinbartes Rücktrittsrecht nicht oder nicht fristgerecht ausgeübt worden ist oder der Aufenthalt bei der Standardbuchung angetreten ist, bleibt Im Falle des Rücktritts, der Nichtanreise oder der vorzeitigen Abreise der Anspruch des Gastgebers auf Bezahlung des vereinbarten Aufenthaltspreises für die vereinbarte Aufenthaltsdauer einschließlich des Verpflegungsanteils, bestehen. Mit dem Zahlungsanspruch, welcher dem Gastgeber zusteht, kann dieser im Falle einer entsprechenden Ermächtigung die Kreditkarte des Gastgebers belasten. Der Gastgeber

AGB GASTAUFNAHME- UND VERMITTLUNGSBEDINGUNGEN FÜR BEHERBERGUNGSLEISTUNGEN

hat sich Einnahmen aus einer anderweitigen Verwendung der Unterkunft und ersparte Aufwendungen anrechnen zu lassen.

6.3. Der Gastgeber hat sich im Rahmen seines gewöhnlichen Geschäftsbetriebes, ohne Verpflichtung zu besonderen Anstrengungen und unter Berücksichtigung des besonderen Charakters der gebuchten Unterkunft (z.B. Nichtraucherzimmer, Familienzimmer) um eine anderweitige Verwendung der Unterkunft zu bemühen.

6.4. Nach den von der Rechtsprechung anerkannten Prozentsätzen für die Bemessung ersparter Aufwendungen, hat der Gast, bzw. der Auftraggeber an den Beherbergungsbetrieb die folgenden Beträge zu bezahlen, jeweils bezogen auf den gesamten Preis der Unterkunftsleistungen (einschließlich aller Nebenkosten):

Bei Ferienwohnungen/Unterkünften ohne Verpflegung	**90%**
Bei Übernachtung/Frühstück	**80%**
Bei Halbpension	**70%**
Bei Vollpension	**60%**

6.5. Dem Gast bleibt es ausdrücklich vorbehalten, dem Gastgeber nachzuweisen, dass dessen ersparte Aufwendungen höher sind, als die vorstehend berücksichtigten Abzüge, bzw. dass eine anderweitige Verwendung der Unterkunftsleistungen stattgefunden hat bzw. der Gastgeber Einkünfte aus einer anderweitigen Verwendung erhalten hat. Im Falle eines solchen Nachweises sind der Gast bzw. der Auftraggeber nur verpflichtet, den entsprechend geringeren Betrag zu bezahlen.

6.6. Der Abschluss einer Reiserücktrittskostenversicherung wird dringend empfohlen.

6.7. Rücktrittserklärungen sollen an Werktagen (ohne Samstage) zwischen 8:00 Uhr und 16:30 Uhr, freitags zwischen 8:00 Uhr und 15:00 Uhr ausschließlich direkt an die CTZ gerichtet werden, außerhalb dieser Zeit ausschließlich direkt an den Gastgeber.

7. Pflichten des Gastes; Kündigung durch den Gast

7.1. Der Gast ist verpflichtet, dem Gastgeber auftretende Mängel und Störungen unverzüglich anzuzeigen und Abhilfe zu verlangen. Unterbleibt diese Mängelanzeige des Gastes schuldhaft, können Ansprüche des Gastes an den Gastgeber ganz oder teilweise entfallen.

7.2. Der Gast kann den Vertrag nur bei erheblichen Mängeln oder Störungen kündigen. Der Gast hat dem Gastgeber zuvor im Rahmen der Mängelanzeige eine angemessene Frist zur Abhilfe zu setzen, es sei denn, dass die Abhilfe unmöglich ist, vom Gastgeber verweigert wird oder die sofortige Kündigung durch ein besonderes, dem Gastgeber erkennbares Interesse des Gastes sachlich gerechtfertigt ist oder dem Gast aus solchen Gründen die Fortsetzung des Aufenthalts objektiv unzumutbar ist.

8. Haftungsbeschränkung

8.1. Die Haftung des Gastgebers aus dem Gastaufnahmevertrag nach § 536a BGB für Schäden, die nicht aus der Verletzung des Lebens, des Körpers oder der Gesundheit resultieren, ist ausgeschlossen, soweit sie nicht auf einer vorsätzlichen oder grob fahrlässigen Pflichtverletzung des Gastgebers oder eines der gesetzlichen Vertreter oder Erfüllungsgehilfen des Gastgebers beruht.

8.2. Der Gastgeber haftet nicht für Leistungsstörungen im Zusammenhang mit Leistungen, die während des Aufenthalts für den Gast erkennbar als Fremdleistungen lediglich vermittelt werden (z.B. Ausflüge, Eintrittskarten, Karten für Beförderungsleistungen, Sportveranstaltungen, Theaterbesuche, Ausstellungen usw.). Entsprechendes gilt für Fremdleistungen, die vom Gastgeber bereits zusammen mit der Buchung der Unterkunft vermittelt werden, soweit diese in der Ausschreibung bzw. der Buchungsbestätigung ausdrücklich als Fremdleistungen gekennzeichnet sind.

9. Alternative Streitbeilegung; Rechtswahl und Gerichtsstand

9.1. Der Gastgeber weist im Hinblick auf das Gesetz über Verbraucherstreitbeilegung darauf hin, dass bei Drucklegung dieser Gastaufnahmebedingungen wesentliche Bestimmungen dieses Gesetzes noch nicht in Kraft getreten waren. Der Gastgeber nimmt derzeit nicht an einer freiwilligen Verbraucherstreitbeilegung teil. Sofern die Teilnahme an einer Einrichtung zur Verbraucherstreitbeilegung nach Drucklegung dieser Gastaufnahmebedingungen für den Gastgeber verpflichtend würde, wird der Gast hierüber in geeigneter Form informiert. Für alle Gastaufnahmeverträge, die im elektronischen Rechtsverkehr geschlossen wurden, wird auf die europäische Online-Streitbeilegungs-Plattform http://ec.europa.eu/consumers/odr/ hingewiesen.

9.2. Auf das Vertragsverhältnis zwischen dem Gastgeber und dem Gast findet ausschließlich deutsches Recht Anwendung. Entsprechendes gilt für das sonstige Rechtsverhältnis.

9.3. Der Gast kann den Gastgeber nur an dessen Sitz verklagen.

9.4. Für Klagen des Gastgebers gegen den Gast ist dessen Wohnsitz maßgebend. Für Klagen gegen Gäste, die Kaufleute, juristische Personen des öffentlichen oder privaten Rechts oder Personen sind, die ihren Wohn-/Geschäftssitz oder gewöhnlichen Aufenthaltsort im Ausland haben, oder deren Wohn-/Geschäftssitz oder gewöhnlicher Aufenthalt im Zeitpunkt der Klageerhebung nicht bekannt ist, wird als Gerichtsstand der Sitz des Gastgebers vereinbart.

9.5. Die Bestimmungen Ziff. 9.2 bis 9.4 gelten nicht, wenn und insoweit auf den Vertrag anwendbare, nicht abdingbare Bestimmungen der Europäischen Union oder andere internationale Bestimmungen anwendbar sind.

© Urheberrechtlich geschützt; Noll & Hütten Rechtsanwälte; Stuttgart | München; 2004-2017

AGB GENERAL TERMS AND CONDITIONS FOR ACCOMMODATION AND AGENCY SERVICES FOR ACCOMMODATION

Dear Guests of the City of Nuremberg,

The following terms and conditions for accommodation will, to the extent effectively agreed, become the content of the accommodation contract, which is concluded in case of a booking between you and the commercial accommodation provider, holiday home or private renter **– hereinafter referred to as "Host". At the same time they regulate the contractual relationship between you and the Congress- und Tourismus-Zentrale Nürnberg – herein-after abbreviated as "CTZ". Please read through these general terms and conditions for accommodation carefully.**

1. Position of CTZ; Scope of these contract terms

1.1. The **CTZ** is the user of the respective website or publisher of the corresponding lists of Hosts. To the extent that the **CTZ arranges** accommodation, it has the additional function of a travel agent.

1.2. The **CTZ** is in no case a contracting party of the accommodation contract concluded in the case of a booking. It is therefore not liable for the information given by the Host regarding prices and services, for the service provision itself as well as for the defects in performance. A possible liability of the **CTZ** from the agency services contract and from statutory provisions, in particular according to imperative regulations of teleservices and electronic business transactions remain unaffected.

2. Conclusion of contract

2.1. The following applies for **all types of bookings**:
a) The basis for the offer by the Host and the booking of the Guest are the description of the accommodation and the supplementary information in the basis for the booking (e.g. classification explanations) to the extent these are available to the Guest at the time of booking.
b) According to the statutory obligations it was pointed out to the Guest that pursuant to the legal provisions (§ 312g para. 2 sent. 1 subpara. 9 BGB) for accommodation contracts which were concluded by distance selling (letters, catalogues, telephone calls, telecopiers, e-mails, short message services (SMS) as well as radio and telecommunications media), **no revocation right** exists, but rather solely the legal regulations on non-utilization of rental services (§ 537 BGB) apply (see also point 6 of these terms and conditions for accommodation).
A revocation right does exist, however, if the accommodation contract was concluded outside the business premises, unless the verbal negotiations, which the conclusion of the contract is based on, were conducted by a preceding order from you as a consumer; in the last-mentioned case a revocation right does not exist either.

2.2. The following applies for the booking be it made **verbally, by telephone, in writing, by e-mail or by telefax:**
a) By booking accommodation the Guest offers the Host the conclusion of the contract with **binding force.**
b) For bookings by firms, travel agents, tour operators, associations, evening schools, schools, school classes or other groups the respective institution is the client, and hence contracting party and the party liable for payment, unless expressly agreed with the Host, that the person making the booking acts solely as a representative of the group members.
c) The contract is concluded with the receipt of the declaration of acceptance of the Host (booking confirmation) by the Guest. It requires no specific form, so that **verbal and telephone confirmations are also legally binding for the Guest and the Host.** As a rule for verbal or telephone booking confirmations the Host will send the Guest an additional written copy of the booking confirmation. However, verbal or telephone bookings by the Guest lead by corresponding binding verbal or telephone confirmation by the Host to **a binding conclusion of a contract, even if** the corresponding additional written copy of the booking confirmation **is not received by the Guest.**
d) If the Host presents a special offer to the Guest upon his request, this represents, deviating from the above regulations, a **binding contractual offer by the Host to the Guest, unless it is nonbinding information on available accommodation and prices.** In these cases the contract is concluded without requiring a corresponding acknowledgement of receipt by the Host, if the Guest accepts this offer, if necessary, within the time limit named in the offer without qualifications, changes or extensions through an express declaration, deposit, payment of the balance or utilization of the accommodation.
2.3. The following applies for bookings **made in the Internet** for the conclusion of the contract:
a) By clicking on the button **„pay for booking"** the Guest offers the Host the binding conclusion of the accommodation contract.
b) The transmission of the offer to enter into a contract by clicking on the button „pay for booking" **constitutes no claim by the Guest to the conclusion of an accommodation contract according to its booking information.**
c) The accommodation contract is concluded with the receipt and description of the booking confirmation on the screen of the Guest (booking in real time). The Guest is offered the possibility of **storing and printing the booking confirmation.** The ob-

AGB GENERAL TERMS AND CONDITIONS FOR ACCOMMODATION AND AGENCY SERVICES FOR ACCOMMODATION

ligation of the accommodation contract is, however, not dependent on the Guest having these possibilities of storing or printing. As a rule the Guest additionally receives a copy of the booking confirmation transmitted by e-mail, e-mail attachment, postal mail or fax. The receipt of such an additionally transmitted booking confirmation is, however, not a requirement for the legal force of the accommodation contract.

3. Prices and services

3.1. The prices stated in the basis for the booking (list of Hosts, offer of the Host, Internet) are final prices and include the statutory value-added tax and all incidental expenses, unless otherwise stated in regard to incidental expenses. Health resort charge/spa tax as well as charges for consumed services (e.g. electricity, gas, water, firewood) and for optional and additional services which are not booked or used until on site can be accrued and reported separately.

3.2. The services owed by the Host are exclusively based on the content of the booking confirmation, the information on the accommodation and the services of the Host in the basis for the booking as well as on additional agreements expressly reached with you.

4. Payment

4.1. The due date of the deposit and payment of the balance depends on the agreement made between the Guest and the Host and on the agreement noted in the booking confirmation. If a special agreement was not made, the entire accommodation price including the charges for incidental expenses and additional services are due for payment at the end of the stay and shall be paid to the Host.

4.2. After conclusion of the contract the Host can require a deposit of up to 20% of the total price of the accommodation services and booked additional services, unless in individual cases the deposit amount is otherwise agreed.

4.3. Payments in foreign currencies are not possible. Credit card pay-ments are only possible if this is agreed or offered generally by the Host by notice. Payments at the end of the stay are not possible by transfer.

4.4. If the Guest does not make an agreed deposit in spite of a reminder by the host with a reasonable deadline or not completely within the specified time period, the Host shall be entitled, to the extent he is willing and able to provide the contractual services and to the extent as there is no statutory or contractual right of retention of the Guest, to withdraw from the contract with the Guest and to demand cancellation fees from him pursuant to point 6.

5. Arrival and departure

5.1. The arrival of the Guest shall take place at the agreed time, without special agreement, by 6 pm at the latest.

5.2. For later arrivals the following applies:
a) The Guest is obligated to notify the Host at the latest by 6 pm or the agreed time of arrival, if he arrives late or does not wish to move into the booked accommodation until a subsequent day for a stay of several days.
b) If a timely notification is not given, the Host is entitled to find an alternative occupancy for the accommodation. For the time of non-occupancy the provisions on cancellation or no-show of the Guest apply correspondingly in these terms and conditions for accommodation.
c) For occupancy times in which the Guest owing to a later arrival does not make use of the accommodation, the provisions on cancellation or no-show apply correspondingly to the Guest in these terms and conditions for accommodation. The Guest does not have to pay the Host for such occupancy times, unless the Host is contractually or legally responsible for the reasons for the later arrival or non-occupancy.
5.3. The accommodation of the Guest has to be vacated at the agreed time, without special agreement at the latest by 12 noon on the day of departure. In the case of late vacation of the accommodation, the Host can request a corresponding additional remuneration. The host shall reserve the right to assert further damage. A claim to uses of the accommodation facilities of the Host after 12 noon of the day of departure exists only in the case of a related general reference by the Host or an agreement made with him in individual cases.

6. Cancellation and no-show

6.1. For cancellation and no-show the following applies, depending on the type of booking chosen by the Host:
a) For a **standard booking** the booking by the hotel will in principle be held until 6 pm local time. For a no-show by 6 pm local time the booking will be **cancelled** by the hotel **at no cost** to the Guest. A claim to accommodation does not exist after that time. If the arrival of the Guest is delayed, so that he cannot arrive until after 6 pm local time, the hotel must be directly informed by the party making the booking/the Guest about the later arrival and estimated time of arrival.
b) A **guaranteed booking** is only possible with the entry of credit card details. In this case the booking will be held by the hotel until 8 am of the following day and the accommodation will be reserved. For guaran-teed bookings a cancellation at no cost is only possible, if an express agreement with the Host was made in regard to this.

6.2. If a guaranteed booking pursuant to point 2.1 lit. b) is effected and, if necessary, an agreed right of cancellation in case of a cancellation at no cost is not exercised or not exercised within the specified time or the stay listed in the standard booking has occurred, in the case of cancellation, no-show or premature departure the claim of the Host to payment of the agreed accommodation price for the agreed duration of the stay, including the share for board, remains valid. With the claim for payment due the Host, the latter, with a corresponding authorization, can charge the credit card. The Host must offset saved expenses from the income from such an alternative occupancy.

6.3. The Host must try to make alternative use of the accommodation within the framework of his usual business operation, without any obligation to make special efforts and taking into account the special character of the booked accommodation (e.g. non-smoking rooms, family rooms).

6.4. According to the percentages recognized by law for the assessment of saved expenses, the Guest is obligated, if necessary, taking into account pursuant to point 6.3 the creditable amounts, to pay the Host the following amounts, each based on the total price of the accommodation services (including all incidental costs), but excluding health resort charges:

For holiday homes / accommodation without board	**90%**
For overnight stays/breakfast	**80%**
For half-board	**70%**
For full board	**60%**

6.5. The Guest reserves the express right to prove to the Host that the saved expenses are considerably higher than the deductions accounted for above, or that an alternative use of the accommodation services or other services took place. In the case of such proof the Guest is only obligated to pay the correspondingly lower amount.

6.6. It is strongly recommended that the Guest take out travel cancellation insurance.

6.7. The notice of cancellation shall be sent exclusively directly to the CTZ on working days (excluding Saturdays) between 8 am and 4.30 pm, Fridays between 8 am and 3 pm; outside this time exclusively directly to the Host.

7. Obligations of the Guest; Termination by the Guest

7.1. The Guest is obligated to immediately notify the Host of defects and faults and to request remedial measures. If this notice of defects by the Guest is culpably omitted, claims made by the Guest to the Host may be entirely or partially dropped.

7.2. The Guest can terminate the contract only if there are considerable defects or faults. The Guest must first set the Host a reasonable time limit to remedy this within the framework of the notice of defects, unless the remedy is impossible, is refused by the Host or the immediate termi-nation is objectively justified by a special interest of the Guest recognizable to the Host or for such reasons the continuation of the stay is objectively unacceptable to the Guest.

8. Limitation on liability

8.1. The liability of the Host from the accommodation contract pursuant to § 536a BGB for damages which do not result from the injury to life, body or health, is excluded, unless it is based on an intentional or gross breach of duty by the Host or one of the legal representatives or vicari-ous agents of the Host.

8.2. The Host is not liable for defaults in conjunction with services rendered during the stay for the Guest recognized as external services (e.g. excursions, entrance tickets, tickets for transport services, sports events, theatre visits, etc.). The same applies to external services which are already arranged together with the booking of the accommodation to the extent these are expressly marked as external services in the invitation to tender or the booking confirmation.

9. Alternative dispute resolution; Choice of law and jurisdiction

9.1. The Host points out in regard to the law on consumer dispute resolution that at the time of printing these terms and conditions for accommodation, essential provisions of this law had not legally come into force. The Host is not currently participating in a voluntary consumer dispute resolution. Provided the participation in the setting up or consumer dispute resolution after printing these terms and conditions for accommodation would become mandatory for the Host, the Guest would be notified of this in suitable form. For all accommodation contracts, which were concluded in electronic legal relations, reference is made to the European online dispute resolution platform http://ec.europa.eu/consumers/odr/.

9.2. German law applies exclusively to the contractual relationship between the Host and the Guest. The same applies to the other legal relationship.

9.3. The Guest can file a complaint against the Host only at his registered office.

9.4. For actions of the Host against the Guest the latter's residence is authoritative. For actions against Guests who are businessmen, legal persons under public or private law or persons who have their residence/principal place of business or habitual abode abroad or their residence/principal place of business or habitual abode at the time of filing the complaint is unknown, the jurisdiction is agreed to be the headquarters of the Host.

9.5. The provisions of points 9.2 to 9.4 shall not apply if and to the extent that applicable, non-negotiable provisions of the European Union or other international provisions are applicable to the contract.

© Protected by copyright; Noll & Hütten Attorneys; Stuttgart | München; 2004-2017

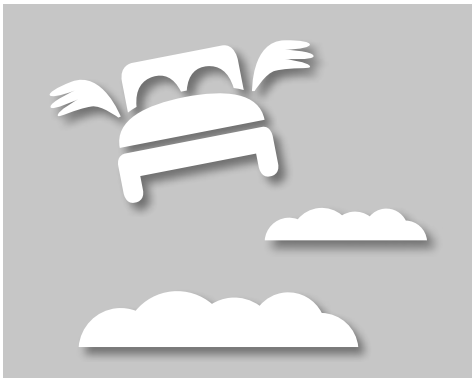

NürnbergMesse. Turning ideas into value.

WO DIE WELT ZUSAMMENKOMMT, EXPANDIEREN GESCHÄFTE

Internationales Messejahr 2017

Spielwarenmesse® ° *	01.02. – 06.02.
BIOFACH °	15.02. – 18.02.
VIVANESS °	15.02. – 18.02.
FENSTERBAU FRONTALE INDIA (Neu Delhi, Indien)	23.02. – 25.02.
ACREX India (Neu Delhi, Indien)	23.02. – 25.02.
FIRE & SECURITY INDIA EXPO (Neu Delhi, Indien)	23.02. – 25.02.
BevialeMoscow (Moskau, Russland)	28.02. – 02.03.
Enforce Tac °	01.03. – 02.03.
HPCI India IN COOPERATION WITH The Indian Care Chemical Convention (Mumbai, Indien)	02.03. – 03.03.
IWA OutdoorClassics °	03.03. – 06.03.
embedded world	14.03. – 16.03.
European Coatings Show	04.04. – 06.04.
SMT Hybrid Packaging	16.05. – 18.05.
PCIM Europe *	16.05. – 18.05.
China Craft Beer Conference & Exhibition (Shanghai, China)	17.05. – 19.05.
POWTECH Brasil (São Paulo, Brasilien)	———— **
FCE Cosmetique (São Paulo, Brasilien)	23.05. – 25.05.
FCE Pharma (São Paulo, Brasilien)	23.05. – 25.05.
BIOFACH CHINA (Shanghai, China)	25.05. – 27.05.
AUTOMOTIVE ENGINEERING EXPO	30.05. – 31.05.
SENSOR+TEST *	30.05. – 01.06.
BIOFACH AMERICA LATINA – BIO BRAZIL FAIR (São Paulo, Brasilien)	07.06. – 10.06.
China International Diecasting (Shanghai, China)	19.07. – 21.07.
it-sa Brasil (São Paulo, Brasilien)	———— **
Pet South America (São Paulo, Brasilien)	15.08. – 17.08.
ORGANIC EXPO together with BIOFACH JAPAN (Tokio, Japan)	24.08. – 26.08.
BIOFACH AMERICA – ALL THINGS ORGANIC (Baltimore, USA)	14.09. – 16.09.
InterBev PROCESS (Chicago, USA)	19.09. – 22.09.
PADDLEexpo *	19.09. – 21.09.
POWTECH	26.09. – 28.09.
Analítica Latin America (São Paulo, Brasilien)	26.09. – 28.09.
Insights-X ° *	———— **
it-sa Die IT-Security Messe und Kongress	10.10. – 12.10.
International Powder & Bulk Solids Processing Conference & Exhibition (Shanghai, China)	16.10. – 18.10.
SAE China Congress & Exhibition/ E-MOBILITY Technology China Forum (Anting, Shanghai, China)	———— **
iENA *	02.11. – 05.11.
BIOFACH INDIA together with INDIA ORGANIC (Neu Delhi, Indien)	09.11. – 11.11.
China International Pet Show (Shanghai, China)	16.11. – 19.11.
SPS IPC Drives *	28.11. – 30.11.

Auszug, alle Angaben ohne Gewähr, Änderungen vorbehalten
° Nur für Facheinkäufer mit Legitimation * Gastveranstaltung
** Termine standen bei Veröffentlichung noch nicht fest

nuernbergmesse.de/termine

NÜRNBERG MESSE