NÜRNBERG

Nürnberg

# übernachten 2022

accommodation

tourismus.nuernberg.de

Hotels • Hotels garni • Gasthöfe • Pensionen

## Ausstattung / Facilities

Zimmer mit Dusche / Bad und WC
*Room with shower / bath and toilet*

Zimmer mit Dusche / Bad
*Room with shower / bath*

Zimmer mit fließend kalt und warm Wasser
*Room with hot and cold water*

Rollstuhlgerecht n. Einschätzung d. Anbieters
*Wheelchair-accessible by self-assessment*

Detaillierte und geprüfte Informationen zur Barrierefreiheit liegen für alle Personengruppen vor.
*Detailed and verified information on accessibility are available for all groups of persons.*

Geprüfte Informationen zur Barrierefreiheit liegen vor, zusätzliche Qualitätskriterien für bestimmte Personengruppen sind teilweise oder vollständig erfüllt.
*Verified information on accessibility are available, quality criteria for caertain groups of people are also partially or completely fulfilled.*

Klimaanlage im Zimmer
*Air condition in the room*

Hauseigenes Hallenschwimmbad
*Indoor swimming pool*

Fitnessbereich
*Fitness center*

Sauna
*Sauna*

Parkmöglichkeit
*Parking facilities*

TV im Zimmer
*TV in room*

Haustiere auf Anfrage
*Pets on request*

3/4 Drei- oder Vierbettzimmer vorhanden
*Three or four bed rooms available*

Abstellmöglichkeit Fahrräder
*Parking space bicycles*

Nichtraucherzimmer
*Non-smoking rooms*

Fahrstuhl
*Elevator*

WLAN-Anschluss im Zimmer
*WI-FI connection in the room*

Internationale Küche
*International cuisine*

Feinschmecker-Küche
*Gourmet cuisine*

Fränkisch-regionale Küche / Gutbürgerlich
*Franconian regional cuisine*

EZ Einzelzimmer
*Single room*

DZ Doppelzimmer
*Double room*

## Entfernungsangaben in Kilometern / Distances in kilometers

Zum Flughafen
*To the airport*

Zum nächstgelegenen Bahnhof
*To the next closest train station*

Zum Zentrum in
*To the city center*

| | |
|---|---|
| Nürnberg: | Hauptmarkt / *main market* |
| Fürth: | Rathaus / *city hall* |
| Erlangen: | Bahnhof / *train station* |
| Schwabach: | Königsplatz / *Königsplatz* |

Zur NürnbergMesse
*To the Nuremberg Exhibition Center*

## Hotelverzeichnis / Hotelguide

Die angegebenen Preise sind Inklusivpreise, sie enthalten die Übernachtung, das Frühstück, die Bedienung, ggf. die Heizkosten und natürlich die Mehrwertsteuer. Dennoch ist diese Hotelliste kein amtliches Preisverzeichnis. Änderungen, die sich erst nach der Drucklegung ergeben, können nicht ausgeschlossen werden. Deshalb empfiehlt es sich auf jeden Fall, vor der endgültigen Reservierung den aktuellen Preis zu erfragen.

*The prices quoted are all inclusive, they cover room, breakfast, service, heating charges if any, and of course, VAT. Nevertheless, this survey is not an official price listing. Prices are still sublect to alteration once they have gone to press. It is therefore recommended that clients inquire about current price before booking a room.*

## Hinweis zum Datenschutz / Notes on data protection

Mit der Übermittlung Ihrer Daten erlauben Sie, dass wir die von Ihnen genannten personenbezogenen Daten verarbeiten, speichern und zur Auftragsabwicklung nutzen. Eine Nutzung oder Weitergabe Ihrer Daten über den genannten Zweck hinaus oder an Dritte erfolgt nicht. Sie können der Nutzung Ihrer personenbezogenen Daten jederzeit widersprechen. Hierzu genügt eine kurze Nachricht per Post oder per E-Mail an: **datenschutz@ctz-nuernberg.de**. Weitere Details zum Datenschutz und Ihren Rechten finden Sie unter **tourismus.nuernberg.de/service/datenschutz/**.

*About our privacy policy: When you submit your data, you permit us to process, save and use the personal data you provide to process your request or order. Any other use of your data for any other purpose or a transfer to third parties will not take place. You can however, at any time, revoke the use of your data. It is sufficient to send a short written message via post or via e-mail:* ***datenschutz@ctz-nuernberg.de****. You can find more details about our privacy policy and your rights at* ***tourismus.nuernberg.de/en/service/data-protection/****.*

## Kategoriemerkmale / What to expect

**Hotel:**
Beherbergungsbetrieb mit Halle und/oder Leseraum, Restaurant, durchgängig besetzter Rezeption, Fremdsprachen-Personal
*Accommodation with foyer and/or reading room, restaurant, 24-hour front desk, multilingual staff.*

**Hotel garni:**
Beherbergungsbetrieb, der Frühstück, Getränke und kleine Speisen anbietet
*Accommodation offering breakfast, drinks and snacks.*

**Gasthof:**
Beherbergungsbetrieb mit Schank- und/oder Speisebetrieb
*Accommodation with bar and/or restaurant.*

**Pension:**
Unterscheidet sich vom Hotel durch eingeschränkte Leistungen; Mahlzeiten nur für Hausgäste
*Differs from a hotel in the limited range of services offered; meals for residents only.*

## Die Sterne bedeuten / Ranking
(Stand Oktober 2019 / *as of October 2019*)

| | |
|---|---|
| ★★★★★ | Höchste Ansprüche |
| ★★★★ | Hohe Ansprüche |
| ★★★ | Gehobene Ansprüche |
| ★★ | Mittlere Ansprüche |
| ★ | Einfache Ansprüche |
| S | Superior |

## DTV-Klassifizierung für Ferienwohnung / German Tourist Board Classification for Vacation Homes

| | |
|---|---|
| F★★★★ | mit gehobenem Komfort<br>*comfort for high demands* |
| F★★★★★ | mit erstklassigem Komfort<br>*comfort for the highest demands* |

Die aufgeführten Sterne (Stand Oktober 2019) sind das Ergebnis der entsprechenden Klassifizierung des Deutschen Hotel- und Gaststättenverbandes (DEHOGA) oder des Deutschen Tourismusverbandes (DTV). Anbieter ohne Sternenbezeichnung haben an dieser freiwilligen Klassifizierung nicht teilgenommen. Ein Rückschluss auf ihren Ausstattungsstandard ist damit nicht verbunden.

*The stars (as of October 2019) reflect the respective classifications of the German Hotel and Restaurant Association (DEHOGA) or the German Tourist Board (DTV). Vacation homes with no star classification did not take part in this voluntary classification. Hence, no statement can be made about the standard of the facilities.*

tourismus.nuernberg.de

# NÜRNBERG CARD + FÜRTH

## Eine Karte – viele Möglichkeiten!
## *One Card – Many Opportunities!*

48 Stunden / hours

- Kostenloser Eintritt in die meistbesuchten Museen und Sehenswürdigkeiten und freie Fahrt mit dem ÖPNV
- 50 % auf Aktivitäten bei teilnehmenden Partnern

- *Free admission to the most popular museums and sights and free public transportation in the urban area*
- *50 % discount on activities from participating partners*

**Erhältlich jederzeit online unter:**
***Available any time online at:***

**tourismus.nuernberg.de/nuernbergcard**

## SCAN

**Erhältlich jederzeit online unter**

***Available any time online at***

# Lagepläne Hotels Innenstadt und Stadtgebiet

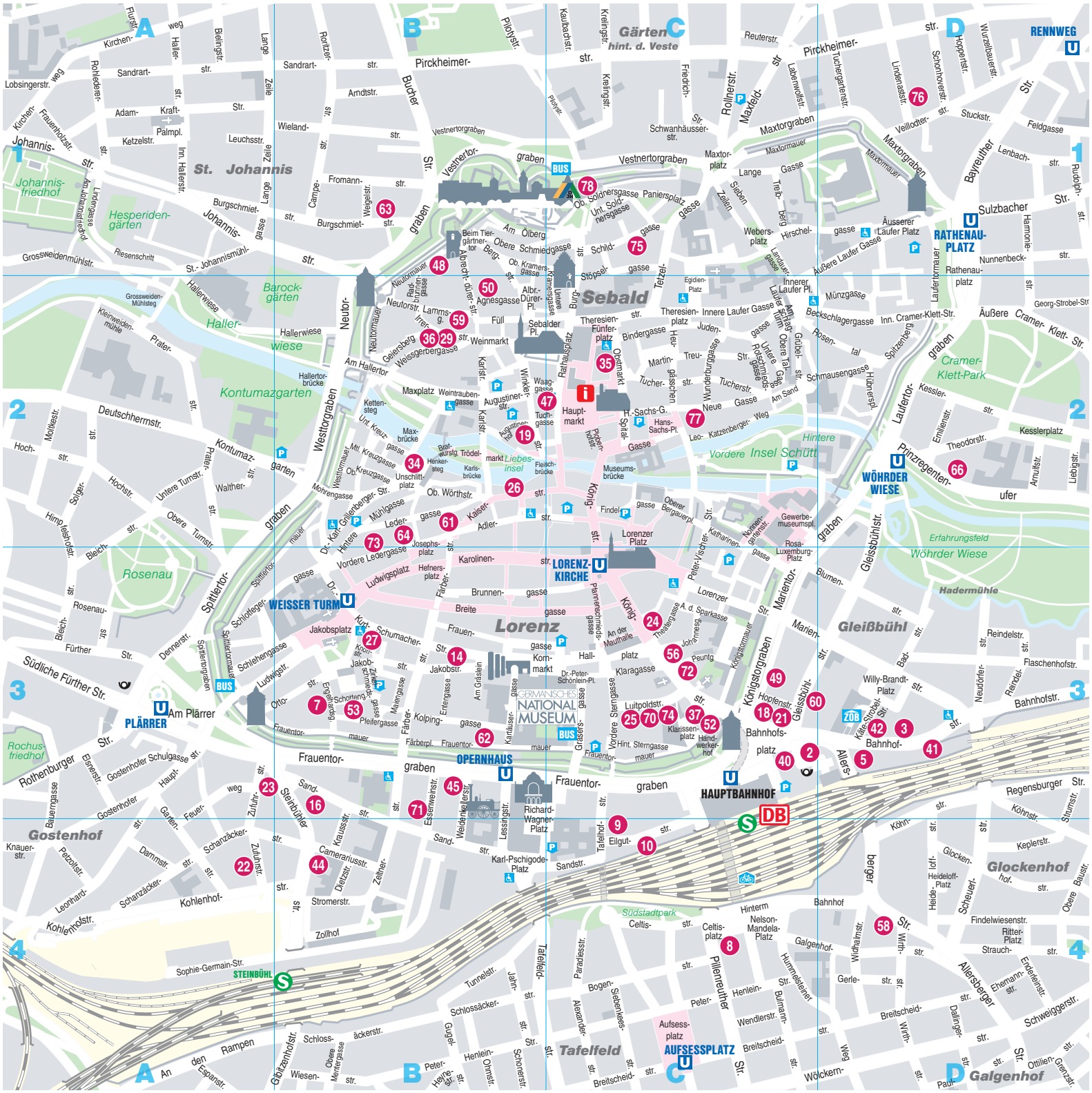

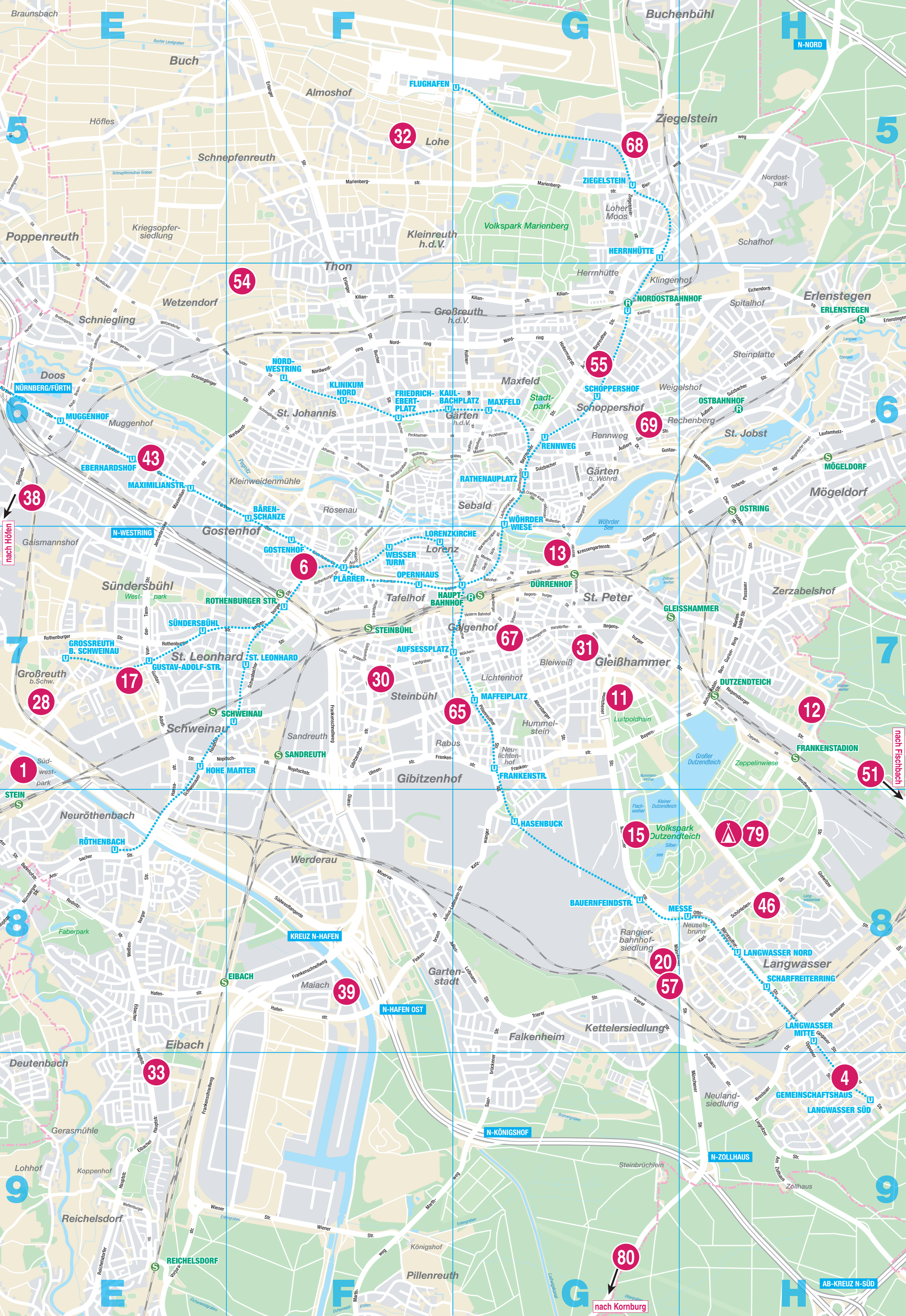
E
F
G
H
5
6
7
8
9
N-NORD
FLUGHAFEN
ZIEGELSTEIN
HERRNHÜTTE
NORDOSTBAHNHOF
ERLENSTEGEN
NÜRNBERG/FÜRTH
MUGGENHOF
EBERHARDSHOF
MAXIMILIANSTR.
BÄREN-SCHANZE
N-WESTRING
GOSTENHOF
WEISSER TURM
LORENZKIRCHE
OPERNHAUS
PLÄRRER
ROTHENBURGER STR.
SÜNDERSBÜHL
GROSSREUTH B. SCHWEINAU
GUSTAV-ADOLF-STR.
ST. LEONHARD
STEINBÜHL
AUFSESSPLATZ
SCHWEINAU
HOHE MARTER
SANDREUTH
STEIN
RÖTHENBACH
KREUZ N-HAFEN
EIBACH
N-HAFEN OST
REICHELSDORF
N-KÖNIGSHOF
N-ZOLLHAUS
AB-KREUZ N-SÜD
nach Höfen
nach Fischbach
nach Kornburg
NORD-WESTRING
KLINIKUM NORD
FRIEDRICH-EBERT-PLATZ
KAUL-BACHPLATZ
MAXFELD
SCHOPPERSHOF
RENNWEG
RATHENAUPLATZ
WÖHRDER-WIESE
DÜRRENHOF
HAUPT-BAHNHOF
MAFFEIPLATZ
FRANKENSTR.
HASENBUCK
BAUERNFEINDSTR.
MESSE
GLEISSHAMMER
DUTZENDTEICH
FRANKENSTADION
OSTBAHNHOF
MÖGELDORF
OSTRING
LANGWASSER NORD
SCHARFREITERRING
LANGWASSER MITTE
GEMEINSCHAFTSHAUS
LANGWASSER SÜD
Braunsbach
Buch
Buchenbühl
Almoshof
Höfles
Lohe
Schnepfenreuth
Ziegelstein
Nordost-park
Lohe Moos
Volkspark Marienberg
Poppenreuth
Kriegsopfer-siedlung
Kleinreuth h.d.V.
Schafhof
Thon
Herrnhütte
Klingenhof
Wetzendorf
Großreuth h.d.V.
Spitalhof
Erlenstegen
Schniegling
Steinplatte
Doos
Maxfeld
Stadt-park
Weigelshof
St. Johannis
Gärten h.d.V.
Schoppershof
Rechenberg
Muggenhof
Rennweg
St. Jobst
Kleinweidenmühle
Gärten b. Wöhrd
Mögeldorf
Rosenau
Sebald
Wöhrder See
Gostenhof
Gaismannshof
Lorenz
Sündersbühl
West-park
Tafelhof
St. Peter
Zerzabelshof
Großreuth b.Schw.
St. Leonhard
Galgenhof
Bleiweiß
Gleißhammer
Lichtenhof
Steinbühl
Luitpoldhain
Hummel-stein
Sandreuth
Rabus
Neu-lichten-hof
Großer Dutzendteich
Zeppelinwiese
Süd-west-park
Gibitzenhof
Neuröthenbach
Werderau
Flach-weiher
Kleiner Dutzendteich
Volkspark Dutzendteich
Silber-see
Faberpark
Rangier-bahnhof-siedlung
Neusels-brunn
Langwasser
Maiach
Garten-stadt
Eibach
Falkenheim
Kettelersiedlung
Deutenbach
Neuland-siedlung
Gerasmühle
Steinbrüchlein
Lohhof
Koppenhof
Zollhaus
Reichelsdorf
Königshof
Pillenreuth
Bucher Landgraben
Schnepfenreuther Graben
Pegnitz
Volkspark Dutzendteich
Langsee
Ebensee
Wöhrder See
Zeltner-weiher
Valznerweiher
Nummerweiher
Langwassersee
Brünnelgraben
Entengraben
Eichenwaldgraben
Ludwigskanal
Ottergraben
Erlanger Str.
Marienberg-str.
Kilian-str.
Nord-ring
Bayreuther Str.
Ziegelstein-str.
Bier-weg
Kiesling-str.
Eichendorff-str.
Regens-burger Str.
Hinterm Bahnhof
Bahnhof-str.
Wetzendorfer Str.
Brettergarten-str.
Nordwest-ring
Schnieglinger Str.
Pirckheimer-str.
Johannis-str.
Sulzbacher Str.
Äußere Sulzbacher Str.
Gustav-Adolf-Str.
Rothenburger Str.
Schwabacher Str.
Frankenschnellweg
Nopitsch-str.
Ulmen-str.
Franken-str.
Diana-str.
Minerva-str.
Julius-Lohmann-Str.
Katz-wanger
Trierer Str.
Münchener Str.
Zollhaus-str.
Breslauer Str.
Liegnitzer Str.
Am Zollhaus
Wiener Str.
Marth-weg
Südwestangente
Hafen-str.
Eibacher Str.
Haupt-str.
Weltenburger Str.
Reichelsdorfer Str.
Vorjura-str.
Bahnhofstr.
Nürnberger Str.
Rednitz-burger Str.
Weißen-burger Str.
Ans-bacher Str.
Gleiwitzer Str.
Schönleben-str.
Otto-str.
Bärnreuther Str.
Kreßengartenstr.
Wonder-str.
Passauer Str.
Marien-bader Str.
Ben-Gurion-Ring
Jitzhak-Rabin-Str.
Herzog-str.
Zeppelin-str.
Beuthener Str.
Laufamholz-str.
Mögeldorfer Haupt-str.
Heinemann-str.
Ostend-str.
Chemnitzer Str.
Äußere Bayreuther Str.
Bauverein-str.
Barthelmäus-str.
Tauber-str.
Wollentor-str.
Hirsvogel-str.
Lauftor-graben
Marientor-graben
Königstor-graben
Maxtor-graben
Vestnertor-graben
Neutor-graben
Weiher-graben
Pegnitz-graben
Landgraben-str.
Gibitzenhof-str.
Frankenschnellweg
Julius-Loßmann-str.
Finken-brunn
Saar-brückener Str.
Zeltner-str.
Regens-burger Str.
Harsdörffer-str.
Schweiggerstr.
Wölckern-str.
Allersberger Str.
Pillenreuther Str.
Hermann-str.
Scheurl-str.
Hintermayrstr.
Äußere Dr.-Gustav-str.
Amb. Cramer-Klett-str.
Rathenauplatz
Königstor-graben
Marien-str.
Gaß-str.
Bahnhof-str.
Kohlenhof-str.
Steinbühler Str.
Tann-der-str.
Von-der-str.
Adolf-Braun-str.
Wehrer-str.
Holsteiner Str.
Herder-str.
Böckler-str.
Marktäcker-str.
Poppenreuther Str.
Schneegasse
Sigmund-str.
Fürther Str.
Maximilian-str.
Jansenbrücke
Bieler-felder Str.
Schnieglinger Str.
Nordwest-ring
Bucher Str.
Rollner-str.
Hinterm Bahnhof
Bayreuther Str.
Äußere Bayreuther Str.
Sulzbacher Str.
Äußere Sulzbacher Str.
Laufamholz-str.
Mögeldorfer Haupt-str.
Heinemann-str.
Ostend-str.
Chemnitzer Str.
Kressengartenstr.
Wonder-str.
Otto-str.
Bärnreuther Str.
Schönleben-str.
Gleiwitzer Str.
Breslauer Str.
Liegnitzer Str.
Am Zollhaus
Zollhaus-str.
Münchener Str.
Saar-brückener Str.
Trierer Str.
Julius-Loßmann-str.
Katz-wanger
Marth-weg
Wiener Str.
Hafen-str.
Eibacher Str.
Haupt-str.
Weltenburger Str.
Reichelsdorfer Str.
Vorjura-str.
Bahnhofstr.
Nürnberger Str.
Rednitz-burger Str.
Weißen-burger Str.
Ans-bacher Str.
Gleiwitzer Str.
Schönleben-str.
Otto-str.
Bärnreuther Str.
Kreßengartenstr.
Wonder-str.
Passauer Str.
Marien-bader Str.
Ben-Gurion-Ring
Jitzhak-Rabin-Str.
Herzog-str.
Zeppelin-str.
Beuthener Str.
Laufamholz-str.
Mögeldorfer Haupt-str.
Heinemann-str.
Ostend-str.
Chemnitzer Str.
Äußere Bayreuther Str.
Bauverein-str.
Barthelmäus-str.
Tauber-str.
Wollentor-str.
Hirsvogel-str.
Lauftor-graben
Marientor-graben
Königstor-graben
Maxtor-graben
Vestnertor-graben
Neutor-graben
Weiher-graben
Pegnitz-graben
Landgraben-str.
Gibitzenhof-str.
Frankenschnellweg
Julius-Loßmann-str.
Finken-brunn
Saar-brückener Str.
Zeltner-str.
Regens-burger Str.
Harsdörffer-str.
Schweiggerstr.
Wölckern-str.
Allersberger Str.
Pillenreuther Str.
Hermann-str.
Scheurl-str.
Hintermayrstr.
Äußere Dr.-Gustav-str.
Amb. Cramer-Klett-str.
Rathenauplatz
Königstor-graben
Marien-str.
Gaß-str.
Bahnhof-str.
Kohlenhof-str.
Steinbühler Str.
Tann-der-str.
Von-der-str.
Adolf-Braun-str.
Wehrer-str.
Holsteiner Str.
Herder-str.
Böckler-str.
Marktäcker-str.
Poppenreuther Str.
Schneegasse
Sigmund-str.
Fürther Str.
Maximilian-str.
Jansenbrücke
Bieler-felder Str.
Schnieglinger Str.
Nordwest-ring
Bucher Str.
Rollner-str.
Hinterm Bahnhof
Bayreuther Str.
Äußere Bayreuther Str.
Sulzbacher Str.
Äußere Sulzbacher

**Die Nürnberger Hotellerie heißt Sie herzlich willkommen!**

Ob privat geführte Traditionshotels, internationale Ketten, gemütliche Gasthöfe oder erstklassige Luxushotels - in unserem Unterkunftsverzeichnis finden Sie bestimmt das für Sie passende Hotel.
Oder kontaktieren Sie unser Service-Team unter Tel. +49 911 2336-150 oder hotel@ctz-nuernberg.de. Wir helfen Ihnen gerne weiter!

Wir freuen uns auf Ihren Besuch in Nürnberg!

# Unterkunftsverzeichnis

## Nürnberg — Hotel

**NOVINA HOTEL Südwestpark**

Südwestpark 5
90449 Nürnberg
(0049) 911 67060
info@novina-suedwestpark.de

www.novina-suedwestpark.de

★★★★

WC 3/4 DZ EZ TV F P

Plan-Nr.: 1 Planquadrat: E7
Zimmer: 252 / Betten: 524

| | | | |
|---|---|---|---|
| Airport Nürnberg | 11,0 km | Doppelzimmer, Standard | ab € 71,00 |
| Hauptbahnhof Nürnberg | 6,0 km | Dreibettzimmer, Standard | ab € 81,00 |
| Hauptmarkt Nürnberg | 6,0 km | Einzelzimmer, Standard | ab € 63,00 |
| NürnbergMesse | 13,0 km | | |

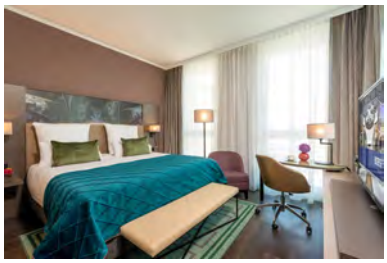

**Leonardo Royal Hotel Nürnberg**

Bahnhofsplatz 3
90443 Nürnberg
(0049) 911 633660
info.royalnuernberg@leonardo-hotels.com

www.leonardo-hotels.de

WC 3/4 DZ EZ P TV

Plan-Nr.: 2 Planquadrat: C3
Zimmer: 238 / Betten: 511

| | | | |
|---|---|---|---|
| Airport Nürnberg | 8,0 km | Doppelzimmer, Standard | ab € 117,00 |
| Hauptbahnhof Nürnberg | 0,2 km | Dreibettzimmer, Standard | ab € 186,00 |
| Hauptmarkt Nürnberg | 1,0 km | Einzelzimmer, Standard | ab € 98,00 |
| NürnbergMesse | 6,0 km | | |

# Unterkunftsverzeichnis

**NH Collection Nürnberg City**

Bahnhofstraße 17-19
90402 Nürnberg
(0049) 911 9999 0
nhcollectionnuernbergcity@nh-hotels.com

www.nh-hotels.de

Plan-Nr.: 3 Planquadrat: D3
Zimmer: 244 / Betten: 488

| | | | |
|---|---|---|---|
| Airport Nürnberg | 8,0 km | Doppelzimmer, Standard | ab € 109,00 |
| Hauptbahnhof Nürnberg | 0,5 km | Einzelzimmer, Standard | ab € 89,00 |
| Hauptmarkt Nürnberg | 1,5 km | Mehrbettzimmer, Standard | ab € 129,00 |
| NürnbergMesse | 5,0 km | | |

**Arvena Park Hotel**

Görlitzer Str. 51
90473 Nürnberg
(0049) 911 89220
info@arvenapark.de

www.arvena.de

Plan-Nr.: 5 Planquadrat: H9
Zimmer: 242 / Betten: 486

| | | | |
|---|---|---|---|
| Airport Nürnberg | 16,0 km | Doppelzimmer, Standard | ab € 105,00 |
| Hauptbahnhof Nürnberg | 7,0 km | Einzelzimmer, Standard | ab € 85,00 |
| Hauptmarkt Nürnberg | 8,0 km | | |
| NürnbergMesse | 2,0 km | | |

**Novotel Nürnberg Centre Ville**

Bahnhofstr. 12
90402 Nürnberg
(0049) 911 300350
h8274@accor.com

www.novotel.com

Plan-Nr.: 3 Planquadrat: D3
Zimmer: 240 / Betten: 480

| | | | |
|---|---|---|---|
| Airport Nürnberg | 8,0 km | Doppelzimmer, Standard | ab € 108,00 |
| Hauptbahnhof Nürnberg | 0,3 km | Einzelzimmer, Standard | ab € 91,00 |
| Hauptmarkt Nürnberg | 1,5 km | | |
| NürnbergMesse | 5,0 km | | |

# Unterkunftsverzeichnis

**Living Hotel Nürnberg**

Obere Kanalstr. 11
90429 Nürnberg
(0049) 911 92 95 0
nuernberg@living-hotels.com

www.living-hotels.com

Plan-Nr.: 6 Planquadrat: F7
Zimmer: 284 / Betten: 463

| | | | |
|---|---|---|---|
| Airport Nürnberg | 7,0 km | Doppelzimmer, Standard | ab € 98,00 |
| Hauptbahnhof Nürnberg | 2,5 km | Einzelzimmer, Standard | ab € 74,00 |
| Hauptmarkt Nürnberg | 1,0 km | | |
| NürnbergMesse | 8,0 km | | |

**Holiday Inn Nürnberg City Centre**

Engelhardsgasse 12
90402 Nürnberg
(0049) 911 242500
info@hi-nuernberg.de

www.hi-nuernberg.de

Plan-Nr.: 7 Planquadrat: B3
Zimmer: 260 / Betten: 381

| | | | |
|---|---|---|---|
| Airport Nürnberg | 7,0 km | Doppelzimmer, Standard | ab € 104,00 |
| Hauptbahnhof Nürnberg | 1,0 km | Einzelzimmer, Standard | ab € 75,00 |
| Hauptmarkt Nürnberg | 1,0 km | Mehrbettzimmer, Standard | ab € 109,00 |
| NürnbergMesse | 7,0 km | | |

**Ringhotel Loew's Merkur**

Pillenreuther Straße 1
90459 Nürnberg
(0049) 911 994330
info@loews-hotel-merkur.de

www.loews-hotel-merkur.de

Plan-Nr.: 8 Planquadrat: C4
Zimmer: 195 / Betten: 350

| | | | |
|---|---|---|---|
| Airport Nürnberg | 7,5 km | Doppelzimmer, Standard | ab € 127,00 |
| Hauptbahnhof Nürnberg | 0,1 km | Einzelzimmer, Standard | ab € 91,00 |
| Hauptmarkt Nürnberg | 1,0 km | Mehrbettzimmer, Standard | ab € 127,00 |
| NürnbergMesse | 5,0 km | | |

# Unterkunftsverzeichnis

**Sheraton Carlton Nürnberg**

Eilgutstraße 15
90443 Nürnberg
(0049) 911 20030
info@carlton-nuernberg.de

www.carlton-nuernberg.de

Plan-Nr.: 9 Planquadrat: C4
Zimmer: 168 / Betten: 324

| | | | |
|---|---|---|---|
| Airport Nürnberg | 7,5 km | Doppelzimmer, Standard | ab € 173,00 |
| Hauptbahnhof Nürnberg | 0,2 km | Einzelzimmer, Standard | ab € 116,00 |
| Hauptmarkt Nürnberg | 0,5 km | Mehrbettzimmer, Standard | ab € 215,00 |
| NürnbergMesse | 5,5 km | | |

**IntercityHotel Nürnberg**

Eilgutstraße 8
90443 Nürnberg
(0049) 911 24780
nuernberg@intercityhotel.de

www.nuernberg.intercityhotel.de

Plan-Nr.: 10 Planquadrat: C4
Zimmer: 158 / Betten: 312

| | | | |
|---|---|---|---|
| Airport Nürnberg | 7,5 km | Doppelzimmer, Standard | ab € 87,00 |
| Hauptbahnhof Nürnberg | 0,1 km | Einzelzimmer, Standard | ab € 70,00 |
| Hauptmarkt Nürnberg | 0,5 km | | |
| NürnbergMesse | 5,5 km | | |

**Ramada Nürnberg Parkhotel**

Münchener Straße 25
90478 Nürnberg
(0049) 911 47480
info@ramada-nuernberg.de

www.ramada-nuernberg.de/

Plan-Nr.: 11 Planquadrat: G7
Zimmer: 187 / Betten: 305

| | | | |
|---|---|---|---|
| Airport Nürnberg | 9,0 km | Doppelzimmer, Standard | ab € 119,00 |
| Hauptbahnhof Nürnberg | 3,0 km | Einzelzimmer, Standard | ab € 99,00 |
| Hauptmarkt Nürnberg | 3,0 km | Mehrbettzimmer, Standard | ab € 139,00 |
| NürnbergMesse | 3,0 km | | |

# Unterkunftsverzeichnis

**Seminaris Hotel**

Valznerweiherstraße 200
90480 Nürnberg
(0049) 911 4029-0
reservation.nue61@seminaris.com

www.seminaris.de/hotels/tagungshotel-nuernberg

Plan-Nr.: 12 Planquadrat: H7
Zimmer: 152 / Betten: 304

| | | | |
|---|---|---|---|
| Airport Nürnberg | 11,0 km | Doppelzimmer, Standard - Barrate | ab € 79,00 |
| Hauptbahnhof Nürnberg | 5,0 km | Einzelzimmer, Standard | ab € 69,00 |
| Hauptmarkt Nürnberg | 8,0 km | | |
| NürnbergMesse | 3,8 km | | |

**Novina Hotel Wöhrdersee Nürnberg-City**

Dürrenhofstr. 8
90402 Nürnberg
(0049) 911 274665
info@novina-woehrdersee.de

www.novina-woehrdersee.com

Plan-Nr.: 13 Planquadrat: G7
Zimmer: 147 / Betten: 294

| | | | |
|---|---|---|---|
| Airport Nürnberg | 7,0 km | Doppelzimmer, Standard | ab € 85,00 |
| Hauptbahnhof Nürnberg | 0,8 km | Einzelzimmer, Standard | ab € 75,00 |
| Hauptmarkt Nürnberg | 1,5 km | | |
| NürnbergMesse | 7,5 km | | |

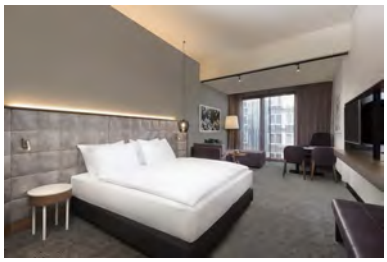

**Adina Apartment Hotel Nuremberg**

Dr.-Kurt-Schumacher-Str. 1-7
90402 Nürnberg
(0049) 477350
nuremberg@adina.eu

www.adinahotels.com

Plan-Nr.: 14 Planquadrat: B3
Zimmer: 138 / Betten: 280

| | | | |
|---|---|---|---|
| Airport Nürnberg | 5,0 km | Doppelzimmer, Standard | ab € 119,00 |
| Hauptbahnhof Nürnberg | 0,8 km | Einzelzimmer, Standard | ab € 99,00 |
| Hauptmarkt Nürnberg | 0,8 km | Mehrbettzimmer, Standard | ab € 129,00 |
| NürnbergMesse | 7,0 km | | |

# Unterkunftsverzeichnis

**Congress Hotel Mercure Nürnberg an der Messe**

Münchener Straße 283
90471 Nürnberg
(0049) 911 94650
H2924@accor.com

www.mercure.com/2924

Plan-Nr.: 15 Planquadrat: G8
Zimmer: 140 / Betten: 280

| | |
|---|---|
| Airport Nürnberg | 12,0 km |
| Hauptbahnhof Nürnberg | 4,0 km |
| Hauptmarkt Nürnberg | 5,0 km |
| NürnbergMesse | 1,5 km |

| | |
|---|---|
| Doppelzimmer, Standard | ab € 84,00 |
| Einzelzimmer, Standard | ab € 69,00 |

**Park Inn by Radisson Nürnberg**

Sandstraße 2-8
90443 Nürnberg
(0049) 911 704040
info.nuernberg@rezidorparkinn.com

www.parkinn.de/hotel-nuernberg

Plan-Nr.: 16 Planquadrat: B3
Zimmer: 148 / Betten: 279

| | |
|---|---|
| Airport Nürnberg | 7,0 km |
| Hauptbahnhof Nürnberg | 0,9 km |
| Hauptmarkt Nürnberg | 1,3 km |
| NürnbergMesse | 6,5 km |

| | |
|---|---|
| Doppelzimmer, Standard | ab € 85,00 |
| Einzelzimmer, Standard | ab € 72,00 |

**Novina Hotel Tillypark**

Wallensteinstraße 71
90431 Nürnberg
(0049) 911 817670
info@novina-hotel-tillypark.de

www.novina-hotel-tillypark.de

Plan-Nr.: 17 Planquadrat: E7
Zimmer: 131 / Betten: 267

| | |
|---|---|
| Airport Nürnberg | 10,0 km |
| Hauptbahnhof Nürnberg | 6,0 km |
| Hauptmarkt Nürnberg | 6,0 km |
| NürnbergMesse | 9,0 km |

| | |
|---|---|
| Doppelzimmer, Standard | ab € 84,00 |
| Dreibettzimmer, Standard | ab € 114,00 |
| Einzelzimmer, Standard | ab € 74,00 |

# Unterkunftsverzeichnis

**Le Meridien Grand Hotel**

Bahnhofstraße 1-3
90402 Nürnberg
(0049) 911 23220
info@lemeridiengrandnuremberg.com

www.lemeridiennuernberg.com

Plan-Nr.: 18 Planquadrat: C3
Zimmer: 190 / Betten: 262

| | |
|---|---|
| Airport Nürnberg | 8,0 km |
| Hauptbahnhof Nürnberg | 0,1 km |
| Hauptmarkt Nürnberg | 0,8 km |
| NürnbergMesse | 5,0 km |

| | |
|---|---|
| Doppelzimmer, Standard | ab € 90,00 |
| Einzelzimmer, Standard | ab € 80,00 |

---

**Karl August**

Augustinerhof 1
90403 Nürnberg
(0049) 911 3767660
info@karlaugust.de

karlaugust.de

Plan-Nr.: 19 Planquadrat: B2
Zimmer: 120 / Betten: 247

| | |
|---|---|
| Airport Nürnberg | 7,0 km |
| Hauptbahnhof Nürnberg | 1,5 km |
| Hauptmarkt Nürnberg | 0,0 km |
| NürnbergMesse | 8,0 km |

| | |
|---|---|
| Doppelzimmer, Standard | ab € 119,00 |
| Einzelzimmer, Standard | ab € 99,00 |
| Mehrbettzimmer, Standard | ab € 134,00 |

---

**Novotel Nürnberg am Messezentrum**

Münchener Straße 340
90471 Nürnberg
(0049) 911 81260
H0498@accor.com

www.novotel.accorhotels.com

Plan-Nr.: 20 Planquadrat: G8
Zimmer: 117 / Betten: 231

| | |
|---|---|
| Airport Nürnberg | 12,0 km |
| Hauptbahnhof Nürnberg | 6,0 km |
| Hauptmarkt Nürnberg | 6,0 km |
| NürnbergMesse | 0,7 km |

| | |
|---|---|
| Doppelzimmer, Standard | ab € 117,00 |
| Einzelzimmer, Standard | ab € 88,00 |

---

# Unterkunftsverzeichnis

**Park Plaza Nuremberg**

Bahnhofstraße 5
90402 Nürnberg
(0049) 911 215550
ppnuconf@pphe.com

parkplaza.com/Nuremberg

Plan-Nr.: 21 Planquadrat: C3
Zimmer: 177 / Betten: 226

| | | | |
|---|---|---|---|
| Airport Nürnberg | 8,0 km | Doppelzimmer, Standard | ab € 119,00 |
| Hauptbahnhof Nürnberg | 0,1 km | Einzelzimmer, Standard | ab € 109,00 |
| Hauptmarkt Nürnberg | 0,8 km | | |
| NürnbergMesse | 5,0 km | | |

**Leonardo Hotel Nürnberg**

Zufuhrstraße 22
90443 Nürnberg
(0049) 911 27760
info.nuernbergcity@leonardo-hotels.com

www.leonardo-hotels.de

Plan-Nr.: 22 Planquadrat: A4
Zimmer: 102 / Betten: 180

| | | | |
|---|---|---|---|
| Airport Nürnberg | 8,0 km | Doppelzimmer, Standard | ab € 60,00 |
| Hauptbahnhof Nürnberg | 1,5 km | Einzelzimmer, Standard | ab € 50,00 |
| Hauptmarkt Nürnberg | 1,0 km | Mehrbettzimmer, Standard | ab € 60,00 |
| NürnbergMesse | 7,0 km | | |

**Ibis Nürnberg City am Plärrer**

Steinbühler Straße 2
90443 Nürnberg
(0049) 911 23710
H0888@accor.com

www.ibis.com

Plan-Nr.: 23 Planquadrat: A3
Zimmer: 155 / Betten: 155

| | | | |
|---|---|---|---|
| Airport Nürnberg | 8,0 km | Doppelzimmer, Standard | ab € 81,00 |
| Hauptbahnhof Nürnberg | 1,0 km | Einzelzimmer, Standard | ab € 69,00 |
| Hauptmarkt Nürnberg | 1,0 km | | |
| NürnbergMesse | 7,5 km | | |

# Unterkunftsverzeichnis

**Melter Hotel & Apartments**

Königstraße 41
90402 Nürnberg
(0049) 911 9576380
info@melter.xyz

www.melter.xyz

Plan-Nr.: 24 Planquadrat: C3
Zimmer: 46 / Betten: 98

| | | | |
|---|---|---|---|
| Airport Nürnberg | 6,0 km | Apartment (1 - 2 P.), Standard | ab € 119,00 |
| Hauptbahnhof Nürnberg | 0,5 km | Doppelzimmer, Standard | ab € 99,00 |
| Hauptmarkt Nürnberg | 0,2 km | | |
| NürnbergMesse | 5,3 km | | |

**Bruderherz**

Luitpoldstraße 15
90402 Nürnberg
(0049) 0911 2165010
hotel@bruderherz-nuernberg.de

bruderherz-nuernberg.de

Plan-Nr.: 25 Planquadrat: C3
Zimmer: 22 / Betten: 78

| | | | |
|---|---|---|---|
| Airport Nürnberg | 8,0 km | Doppelzimmer, Standard | ab € 69,00 |
| Hauptbahnhof Nürnberg | 0,5 km | Einzelzimmer, Standard | ab € 59,00 |
| Hauptmarkt Nürnberg | 1,0 km | | |
| NürnbergMesse | 6,3 km | | |

**dasPaul | Hotel**

Kaiserstr. 22
90403 Nürnberg
(0049) 911 24293939
hotel@daspaul.com

www.daspaul.com

Plan-Nr.: 26 Planquadrat: B2
Zimmer: 24 / Betten: 72

| | | | |
|---|---|---|---|
| Airport Nürnberg | 10,0 km | Doppelzimmer zur Einzelbenutzung, Standard | ab € 72,00 |
| Hauptbahnhof Nürnberg | 2,5 km | Doppelzimmer, Standard | ab € 89,00 |
| Hauptmarkt Nürnberg | 0,3 km | | |
| NürnbergMesse | 8,0 km | | |

# Unterkunftsverzeichnis

**Das Steichele - Hotel & Weinrestaurant**

Knorrstraße 2-8
90402 Nürnberg
(0049) 911 202280
info@steichele.de

www.steichele.de

Plan-Nr.: 27 Planquadrat: B3
Zimmer: 46 / Betten: 72

| | | | |
|---|---|---|---|
| Airport Nürnberg | 5,0 km | Doppelzimmer, Standard | ab € 89,00 |
| Hauptbahnhof Nürnberg | 0,8 km | Einzelzimmer, Standard | ab € 59,00 |
| Hauptmarkt Nürnberg | 0,8 km | | |
| NürnbergMesse | 7,0 km | | |

**Romantik Hotel Gasthaus Rottner**

Winterstraße 15-17
90431 Nürnberg-Großreuth
(0049) 911 658480
info@rottner-hotel.de

www.rottner-hotel.de

Plan-Nr.: 28 Planquadrat: E7
Zimmer: 37 / Betten: 68

| | | | |
|---|---|---|---|
| Airport Nürnberg | 10,0 km | Doppelzimmer, Standard | ab € 99,00 |
| Hauptbahnhof Nürnberg | 6,0 km | Einzelzimmer, Standard | ab € 89,00 |
| Hauptmarkt Nürnberg | 6,0 km | | |
| NürnbergMesse | 9,0 km | | |

**Hotel Elch**

Irrerstraße 11
90403 Nürnberg
(0049) 911 2492980
info@hotel-elch.com

www.hotel-elch.com

Plan-Nr.: 29 Planquadrat: B2
Zimmer: 28 / Betten: 52

| | | | |
|---|---|---|---|
| Airport Nürnberg | 8,0 km | Doppelzimmer, Standard | ab € 89,00 |
| Hauptbahnhof Nürnberg | 1,5 km | Einzelzimmer, Standard | ab € 69,00 |
| Hauptmarkt Nürnberg | 0,5 km | | |
| NürnbergMesse | 8,0 km | | |

# Unterkunftsverzeichnis

**BARDOLINO Fine.Food.Hotel**

Humboldtstraße 5
90443 Nürnberg
(0049) 911 9411890
bardolino@finefoodhotel.de

www.finefoodhotel.de/bardolino

P TV WC 3/4 DZ EZ G I

Plan-Nr.: 30 Planquadrat: F7
Zimmer: 26 / Betten: 48

| | |
|---|---|
| Airport Nürnberg | 8,0 km |
| Hauptbahnhof Nürnberg | 2,0 km |
| Hauptmarkt Nürnberg | 2,0 km |
| NürnbergMesse | 5,0 km |

| | |
|---|---|
| Doppelzimmer, Standard | ab € 114,00 |
| Einzelzimmer, Standard | ab € 94,00 |

**Hotel und Gaststätte Petzengarten**

Wilhelm-Spaeth-Straße 47/49
90461 Nürnberg
(0049) 911 949560
hotelinfo@petzengarten.de

www.petzengarten.de

TV WC 3/4 DZ EZ F I P

Plan-Nr.: 31 Planquadrat: G7
Zimmer: 35 / Betten: 45

| | |
|---|---|
| Airport Nürnberg | 8,5 km |
| Hauptbahnhof Nürnberg | 2,0 km |
| Hauptmarkt Nürnberg | 3,5 km |
| NürnbergMesse | 4,5 km |

| | |
|---|---|
| Doppelzimmer, Standard | ab € 95,00 |
| Einzelzimmer, Standard | ab € 65,00 |

**Hotel-Gasthof Schlötzer**

Loher Hauptstraße 118
90427 Nürnberg
(0049) 911 345718
hotel-schloetzer@t-online.de

www.hotel-schloetzer.de

TV WC 3/4 DZ EZ P

Plan-Nr.: 32 Planquadrat: F5
Zimmer: 23 / Betten: 39

| | |
|---|---|
| Airport Nürnberg | 1,5 km |
| Hauptbahnhof Nürnberg | 7,5 km |
| Hauptmarkt Nürnberg | 6,0 km |
| NürnbergMesse | 12,0 km |

| | |
|---|---|
| Doppelzimmer, Standard | ab € 105,00 |
| Einzelzimmer, Standard | ab € 70,00 |

# Unterkunftsverzeichnis

**FINE FOOD HOTEL San Remo Nürnberg Hafen**

Eibacher Hauptstraße 85
90451 Nürnberg
(0049) 911 64119686
sanremo@finefoodhotel.de

www.finefoodhotel.de/sanremo

Plan-Nr.: 33 Planquadrat: E9
Zimmer: 20 / Betten: 37

| | | | |
|---|---|---|---|
| Airport Nürnberg | 14,0 km | Doppelzimmer, Standard | ab € 109,00 |
| Hauptbahnhof Nürnberg | 9,0 km | Einzelzimmer, Standard | ab € 79,00 |
| Hauptmarkt Nürnberg | 10,5 km | Mehrbettzimmer, Standard | ab € 129,00 |
| NürnbergMesse | 10,0 km | | |

**Hotel Hauser**

Unschlittplatz 7
90403 Nürnberg
(0049) 911 2146690
info@hotel-hauser.com

www.hotel-hauser.com

Plan-Nr.: 34 Planquadrat: B2
Zimmer: 21 / Betten: 35

| | | | |
|---|---|---|---|
| Airport Nürnberg | 7,0 km | Doppelzimmer, Standard | ab € 75,00 |
| Hauptbahnhof Nürnberg | 1,0 km | Einzelzimmer, Standard | ab € 60,00 |
| Hauptmarkt Nürnberg | 0,5 km | | |
| NürnbergMesse | 8,0 km | | |

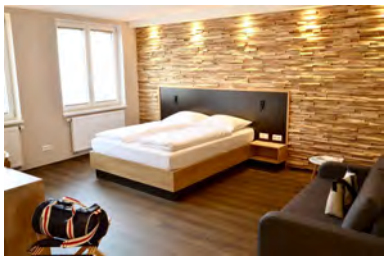

**Hotel FIVE**

Obstmarkt 5
90403 Nürnberg
(0049) 911 223385
info@hotelfive.de

www.hotelfive.de

Plan-Nr.: 35 Planquadrat: C2
Zimmer: 16 / Betten: 32

| | | | |
|---|---|---|---|
| Airport Nürnberg | 7,0 km | Doppelzimmer, Standard | ab € 99,00 |
| Hauptbahnhof Nürnberg | 1,0 km | Einzelzimmer, Standard | ab € 79,00 |
| Hauptmarkt Nürnberg | 0,0 km | | |
| NürnbergMesse | 9,0 km | | |

# Unterkunftsverzeichnis

**Elch Boutique**

Irrer Str. 11
90403 Nürnberg
(0049) 911 2492980
info@hotel-elch.com

hotel-elch.com

Plan-Nr.: 36 Planquadrat: B2
Zimmer: 16 / Betten: 31

| | |
|---|---|
| Doppelzimmer, Standard | ab € 89,00 |
| Einzelzimmer, Standard | ab € 70,00 |

**Hotel Pillhofer**

Königstr. 78
90402 Nürnberg
(0049) 911 214560
info@pillhofer.net

www.pillhofer.net

Plan-Nr.: 37 Planquadrat: C3
Zimmer: 14 / Betten: 25

| | |
|---|---|
| Airport Nürnberg | 8,0 km |
| Hauptbahnhof Nürnberg | 0,5 km |
| Hauptmarkt Nürnberg | 0,5 km |
| NürnbergMesse | 5,5 km |

| | |
|---|---|
| Doppelzimmer, Standard | ab € 88,00 |
| Einzelzimmer, Standard | ab € 79,00 |

**Der Höfener Garten**

Höfener Str. 184
90431 Nürnberg
(0049) 911 324530
info@hoefener-garten.de

www.hoefener-garten.de

Plan-Nr.: 38 Planquadrat: E6
Zimmer: 13 / Betten: 20

| | |
|---|---|
| Airport Nürnberg | 10,5 km |
| Hauptbahnhof Nürnberg | 7,5 km |
| Hauptmarkt Nürnberg | 8,0 km |
| NürnbergMesse | 14,0 km |

| | |
|---|---|
| Doppelzimmer, Standard | ab € 99,00 |
| Einzelzimmer, Standard | ab € 89,00 |

# Unterkunftsverzeichnis

## Nürnberg — Gasthof

**Gasthof Weißes Lamm**

Flockenstraße 2
90455 Nürnberg-Kornburg
(0049) 9129 28160
info@weisseslamm.de

www.weisseslamm.de

Plan-Nr.: 80 Planquadrat: G9
Zimmer: 30 / Betten: 45

| | |
|---|---|
| Airport Nürnberg | 23,0 km |
| Hauptbahnhof Nürnberg | 12,0 km |
| Hauptmarkt Nürnberg | 15,0 km |
| NürnbergMesse | 8,0 km |

| | |
|---|---|
| Doppelzimmer, Standard | ab € 88,00 |
| Einzelzimmer, Standard | ab € 55,00 |
| Mehrbettzimmer, Standard | ab € 112,00 |

## Nürnberg — Pension

**Gästehaus Palmengarten**

Donaustraße 25
90451 Nürnberg
(0049) 911 963530
ghpalmengarten@web.de

www.gaestehaus-palmengarten.de

Plan-Nr.: 39 Planquadrat: F8
Zimmer: 20 / Betten: 24

| | |
|---|---|
| Airport Nürnberg | 15,0 km |
| Hauptbahnhof Nürnberg | 6,0 km |
| Hauptmarkt Nürnberg | 8,0 km |
| NürnbergMesse | 7,0 km |

| | |
|---|---|
| Doppelzimmer, Standard | ab € 60,00 |
| Einzelzimmer, Standard | ab € 47,00 |
| Mehrbettzimmer, Standard | ab € 73,00 |

# Unterkunftsverzeichnis

## Nürnberg — Hotel Garni

**Motel One Nürnberg-Hauptbahnhof**

Bahnhofplatz 1
90402 Nürnberg
+49 911 4771340
nuernberg-hauptbahnhof@motel-one.com

https://www.motel-one.com

Plan-Nr.: 40 Planquadrat: C3
Zimmer: 559 / Betten: 559

| | | | |
|---|---|---|---|
| Airport Nürnberg | 8,2 km | Doppelzimmer, Standard | ab € 99,00 |
| Hauptbahnhof Nürnberg | 0,3 km | Einzelzimmer, Standard | ab € 89,00 |
| Hauptmarkt Nürnberg | 1,0 km | | |
| NürnbergMesse | 5,8 km | | |

**Motel One Nürnberg-City**

Bahnhofstraße 18
90402 Nürnberg
(0049) 911 2743170
nuernberg-city@motel-one.com

www.motel-one.com

Plan-Nr.: 41 Planquadrat: D3
Zimmer: 199 / Betten: 398

| | | | |
|---|---|---|---|
| Airport Nürnberg | 8,5 km | Doppelzimmer, Standard | ab € 89,00 |
| Hauptbahnhof Nürnberg | 0,5 km | Einzelzimmer, Standard | ab € 79,00 |
| Hauptmarkt Nürnberg | 1,5 km | | |
| NürnbergMesse | 5,0 km | | |

**a&o Nürnberg Hauptbahnhof**

Bahnhofstr. 13 - 15
90402 Nürnberg
0049 30 809475110
booking@aohostels.com

www.aohostels.com/de/nuernberg

Plan-Nr.: 42 Planquadrat: D3
Zimmer: 116 / Betten: 374

| | | | |
|---|---|---|---|
| Airport Nürnberg | 8,0 km | Doppelzimmer, Standard | ab € 50,00 |
| Hauptbahnhof Nürnberg | 0,5 km | Dreibettzimmer, Standard | ab € 55,00 |
| Hauptmarkt Nürnberg | 1,0 km | Einzelzimmer, Standard | ab € 50,00 |
| NürnbergMesse | 5,0 km | Mehrbettzimmer, Standard | ab € 75,00 |

# Unterkunftsverzeichnis

**Best Western Hotel Nürnberg City West**

Regerstraße 6
90429 Nürnberg
(0049) 911 21750
info@bestwestern-nuernberg.de

www.bestwestern-nuernberg.de

Plan-Nr.: 43 Planquadrat: E6
Zimmer: 232 / Betten: 371

| | | | |
|---|---|---|---|
| Airport Nürnberg | 7,0 km | Doppelzimmer, Standard | ab € 89,00 |
| Hauptbahnhof Nürnberg | 4,0 km | Einzelzimmer, Standard | ab € 69,00 |
| Hauptmarkt Nürnberg | 4,0 km | Mehrbettzimmer, Standard | ab € 119,00 |
| NürnbergMesse | 10,0 km | | |

**Motel One Nürnberg-Plärrer**

Steinbühler Straße 13
90443 Nürnberg
(0049) 911 2356260
nuernberg-plaerrer@motel-one.com

www.motel-one.com

Plan-Nr.: 44 Planquadrat: B4
Zimmer: 133 / Betten: 266

| | | | |
|---|---|---|---|
| Airport Nürnberg | 8,0 km | Doppelzimmer, Standard | ab € 79,00 |
| Hauptbahnhof Nürnberg | 1,5 km | Einzelzimmer, Standard | ab € 69,00 |
| Hauptmarkt Nürnberg | 1,5 km | | |
| NürnbergMesse | 6,0 km | | |

**B&B Hotel Nürnberg-City**

Frauentorgraben 37
90443 Nürnberg
(0049) 911 378510
nuernberg-city@hotelbb.com

www.hotelbb.de

Plan-Nr.: 45 Planquadrat: B3
Zimmer: 135 / Betten: 248

| | | | |
|---|---|---|---|
| Airport Nürnberg | 9,0 km | Doppelzimmer, Standard | ab € 84,00 |
| Hauptbahnhof Nürnberg | 0,6 km | Einzelzimmer, Standard | ab € 66,00 |
| Hauptmarkt Nürnberg | 0,5 km | | |
| NürnbergMesse | 6,0 km | | |

# Unterkunftsverzeichnis

### Arvena Messe Hotel

Bertolt-Brecht-Str. 2
90471 Nürnberg
(0049) 911 81230
info@arvenamesse.de

www.arvena.de

Plan-Nr.: 46 Planquadrat: H8
Zimmer: 101 / Betten: 216

| | | | |
|---|---|---|---|
| Airport Nürnberg | 12,5 km | Doppelzimmer, Standard | ab € 102,00 |
| Hauptbahnhof Nürnberg | 5,0 km | Einzelzimmer, Standard | ab € 82,00 |
| Hauptmarkt Nürnberg | 6,0 km | Mehrbettzimmer, Standard | ab € 125,00 |
| NürnbergMesse | 0,0 km | | |

### Sorat Hotel Saxx

Hauptmarkt 17
90403 Nürnberg
(0049) 0911 242700
info@saxx-nuernberg.de

saxx-nuernberg.de

Plan-Nr.: 47 Planquadrat: C2
Zimmer: 103 / Betten: 205

| | | | |
|---|---|---|---|
| Airport Nürnberg | 7,0 km | Doppelzimmer, Standard | ab € 109,00 |
| Hauptbahnhof Nürnberg | 1,0 km | Einzelzimmer, Standard | ab € 89,00 |
| Hauptmarkt Nürnberg | 0,0 km | | |
| NürnbergMesse | 9,0 km | | |

### Dürer Hotel

Neutormauer 32
90403 Nürnberg
(0049) 911 2146650
info@duerer-hotel.de

www.duerer-hotel.de

Plan-Nr.: 48 Planquadrat: B1
Zimmer: 102 / Betten: 188

| | | | |
|---|---|---|---|
| Airport Nürnberg | 5,0 km | Doppelzimmer, Standard | ab € 115,00 |
| Hauptbahnhof Nürnberg | 2,0 km | Einzelzimmer, Standard | ab € 79,00 |
| Hauptmarkt Nürnberg | 0,2 km | Mehrbettzimmer, Standard | ab € 145,00 |
| NürnbergMesse | 9,0 km | | |

# Unterkunftsverzeichnis

**Ibis Nürnberg Hauptbahnhof**

Königstorgraben 9
90402 Nürnberg
(0049) 911 24090
H1608-RE@accor.com

www.ibis.com

Plan-Nr.: 49 Planquadrat: C3
Zimmer: 152 / Betten: 182

| | |
|---|---|
| Airport Nürnberg | 8,0 km |
| Hauptbahnhof Nürnberg | 0,3 km |
| Hauptmarkt Nürnberg | 1,0 km |
| NürnbergMesse | 7,0 km |

| | |
|---|---|
| Doppelzimmer, Standard | ab € 83,00 |
| Einzelzimmer, Standard | ab € 71,00 |

**Hotel Agneshof Nürnberg**

Agnesgasse 10
90403 Nürnberg
(0049) 911 214440
info@agneshof-nuernberg.de

www.agneshof-nuernberg.de

Plan-Nr.: 50 Planquadrat: B2
Zimmer: 74 / Betten: 142

| | |
|---|---|
| Airport Nürnberg | 6,0 km |
| Hauptbahnhof Nürnberg | 1,5 km |
| Hauptmarkt Nürnberg | 0,3 km |
| NürnbergMesse | 8,5 km |

| | |
|---|---|
| Doppelzimmer, Standard | ab € 122,00 |
| Einzelzimmer, Standard | ab € 95,00 |

**Hotel Silberhorn**

Fischbacher Hauptstraße 108-112
90475 Nürnberg
(0049) 911 98350
reception@hotel-silberhorn.de

www.hotel-silberhorn.de

Plan-Nr.: 51 Planquadrat: H8
Zimmer: 65 / Betten: 130

| | |
|---|---|
| Airport Nürnberg | 15,0 km |
| Hauptbahnhof Nürnberg | 10,0 km |
| Hauptmarkt Nürnberg | 12,0 km |
| NürnbergMesse | 7,0 km |

| | |
|---|---|
| Doppelzimmer, Standard | ab € 85,00 |
| Einzelzimmer, Standard | ab € 65,00 |

# Unterkunftsverzeichnis

**Hotel Victoria**

Königstraße 80
90402 Nürnberg
(0049) 911 24050
book@hotelvictoria.de

www.hotelvictoria.de

★★★★

TV 3/4 DZ EZ P

Plan-Nr.: 52 Planquadrat: C3
Zimmer: 65 / Betten: 120

| | | | |
|---|---|---|---|
| Airport Nürnberg | 7,5 km | Doppelzimmer, Standard | ab € 98,00 |
| Hauptbahnhof Nürnberg | 0,1 km | Einzelzimmer, Standard | ab € 82,00 |
| Hauptmarkt Nürnberg | 0,4 km | Mehrbettzimmer, Standard | ab € 158,00 |
| NürnbergMesse | 5,0 km | | |

**Hotel Am Jakobsmarkt**

Schottengasse 5
90402 Nürnberg
(0049) 911 20070
info@hotel-am-jakobsmarkt.de

www.hotel-am-jakobsmarkt.de

★★★

TV 3/4 DZ EZ P

Plan-Nr.: 53 Planquadrat: B3
Zimmer: 66 / Betten: 104

| | | | |
|---|---|---|---|
| Airport Nürnberg | 6,0 km | Mehrbettzimmer Standard | ab € 140,00 |
| Hauptbahnhof Nürnberg | 1,0 km | Standard Doppelzimmer | ab € 91,00 |
| Hauptmarkt Nürnberg | 1,0 km | Standard Einzelzimmer | ab € 64,00 |
| NürnbergMesse | 8,5 km | | |

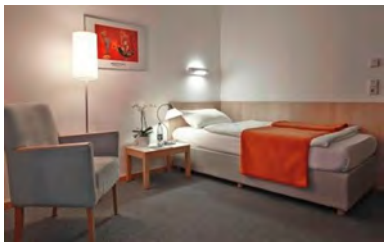

**bfw hotel**

Schleswiger Straße 101
90427 Nürnberg-Wetzendorf
(0049) 911 9387264
bfwhotel@bfw-nuernberg.de

www.bfwhotel.de

TV DZ EZ P

Plan-Nr.: 54 Planquadrat: F6
Zimmer: 88 / Betten: 98

| | | | |
|---|---|---|---|
| Airport Nürnberg | 4,0 km | Doppelzimmer, Standard | ab € 98,00 |
| Hauptbahnhof Nürnberg | 7,0 km | Einzelzimmer, Standard | ab € 62,00 |
| Hauptmarkt Nürnberg | 5,0 km | | |
| NürnbergMesse | 13,0 km | | |

# Unterkunftsverzeichnis

**Hotel Cristal**

Willibaldstraße 5-7
90491 Nürnberg
(0049) 911 951190
info@hotelcristal.de

www.hotelcristal.de/

Plan-Nr.: 55 Planquadrat: G6
Zimmer: 49 / Betten: 88

| | |
|---|---|
| Airport Nürnberg | 4,0 km |
| Hauptbahnhof Nürnberg | 3,0 km |
| Hauptmarkt Nürnberg | 3,0 km |
| NürnbergMesse | 8,0 km |

| | |
|---|---|
| Doppelzimmer | ab € 98,00 |
| Einzelzimmer | ab € 69,00 |

---

**Hotel Deutscher Kaiser und Kaiserhof**

Königstraße 55
90402 Nürnberg
(0049) 911 242660
info@deutscher-kaiser-hotel.de

www.deutscher-kaiser-hotel.de

Plan-Nr.: 56 Planquadrat: C3
Zimmer: 48 / Betten: 88

| | |
|---|---|
| Airport Nürnberg | 8,0 km |
| Hauptbahnhof Nürnberg | 0,3 km |
| Hauptmarkt Nürnberg | 0,5 km |
| NürnbergMesse | 5,0 km |

| | |
|---|---|
| Doppelzimmer, Standard | ab € 109,00 |
| Einzelzimmer, Standard | ab € 92,00 |
| Mehrbettzimmer, Standard | ab € 129,00 |

---

**numberOne Hotel Nürnberg**

Münchener Straße 342
90471 Nürnberg
(0049) 800 1111551
reservierung@hotel-numberone.de

https://www.hotel-numberone.de/

Plan-Nr.: 57 Planquadrat: G8
Zimmer: 86 / Betten: 86

| | |
|---|---|
| Airport Nürnberg | 11,6 km |
| Hauptbahnhof Nürnberg | 5,5 km |
| Hauptmarkt Nürnberg | 6,5 km |
| NürnbergMesse | 1,0 km |

| | |
|---|---|
| Doppelzimmer, Standard | ab € 109,00 |
| Einzelzimmer, Standard | ab € 89,00 |

---

# Unterkunftsverzeichnis

**Best Western Hotel Nürnberg am Hauptbahnhof**

Allersberger Straße 34
90461 Nürnberg
(0049) 911 94440
info@nuernberg-bestwestern.de

www.nuernberg-bestwestern.de

Plan-Nr.: 58 Planquadrat: D4
Zimmer: 59 / Betten: 81

| | | | |
|---|---|---|---|
| Airport Nürnberg | 9,0 km | Doppelzimmer, Standard | ab € 106,00 |
| Hauptbahnhof Nürnberg | 0,5 km | Einzelzimmer, Standard | ab € 79,00 |
| Hauptmarkt Nürnberg | 1,0 km | | |
| NürnbergMesse | 4,0 km | | |

**Burghotel Nürnberg**

Lammsgasse 3
90403 Nürnberg
(0049) 911 238890
info@burghotel-nuernberg.de

www.burghotel-nuernberg.de

Plan-Nr.: 59 Planquadrat: B2
Zimmer: 43 / Betten: 80

| | | | |
|---|---|---|---|
| Airport Nürnberg | 6,0 km | Doppelzimmer, Standard | ab € 105,00 |
| Hauptbahnhof Nürnberg | 1,5 km | Einzelzimmer, Standard | ab € 85,00 |
| Hauptmarkt Nürnberg | 0,3 km | | |
| NürnbergMesse | 8,5 km | | |

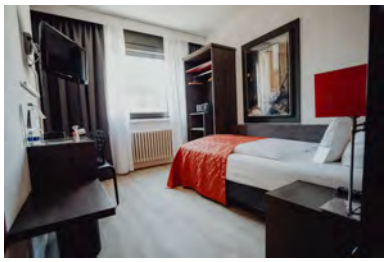

**art & business hotel**

Gleißbühlstraße 15
90402 Nürnberg
(0049) 911 23210
info@art-business-hotel.com

www.art-business-hotel.com

Plan-Nr.: 60 Planquadrat: C3
Zimmer: 49 / Betten: 73

| | | | |
|---|---|---|---|
| Airport Nürnberg | 7,0 km | Doppelzimmer, Standard | ab € 100,00 |
| Hauptbahnhof Nürnberg | 0,2 km | Einzelzimmer, Standard | ab € 75,00 |
| Hauptmarkt Nürnberg | 0,9 km | | |
| NürnbergMesse | 5,0 km | | |

# Unterkunftsverzeichnis

**Hotel Avenue**

Josephsplatz 10
90403 Nürnberg
(0049) 911 244000
info@hotel-avenue.de

www.hotel-avenue.de

Plan-Nr.: 61 Planquadrat: B2
Zimmer: 41 / Betten: 70

| | | | |
|---|---|---|---|
| Airport Nürnberg | 8,0 km | Doppelzimmer, Standard | ab € 99,00 |
| Hauptbahnhof Nürnberg | 0,8 km | Einzelzimmer, Standard | ab € 65,00 |
| Hauptmarkt Nürnberg | 0,5 km | | |
| NürnbergMesse | 8,0 km | | |

**Five Reasons Hotel & Hostel**

Frauentormauer 42
90402 Nürnberg
(0049) 911 99286625
booking@five-reasons.de

www.five-reasons.de

Plan-Nr.: 62 Planquadrat: B3
Zimmer: 18 / Betten: 68

| | | | |
|---|---|---|---|
| Airport Nürnberg | 8,0 km | Doppelzimmer, Etagendusche/Etagen-WC | ab € 49,00 |
| Hauptbahnhof Nürnberg | 0,6 km | Mehrbettzimmer, Etagendusche/Etagen-WC | ab € 88,00 |
| Hauptmarkt Nürnberg | 1,0 km | | |
| NürnbergMesse | 7,0 km | | |

**Hotel Burgschmiet**

Burgschmietstraße 8
90419 Nürnberg
(0049) 911 933360
info@hotel-burgschmiet.de

www.hotel-burgschmiet.de

Plan-Nr.: 63 Planquadrat: B1
Zimmer: 40 / Betten: 66

| | | | |
|---|---|---|---|
| Airport Nürnberg | 6,5 km | Doppelzimmer, Standard | ab € 99,00 |
| Hauptbahnhof Nürnberg | 1,5 km | Dreibettzimmer, Standard | ab € 137,00 |
| Hauptmarkt Nürnberg | 1,0 km | Einzelzimmer, Standard | ab € 74,00 |
| NürnbergMesse | 8,0 km | | |

# Unterkunftsverzeichnis

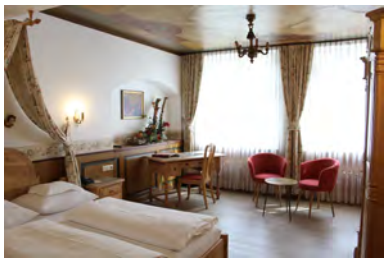

**Hotel am Josephsplatz**

Josephsplatz 30-32
90403 Nürnberg
(0049) 911 214470
hotel@josephsplatz.com

www.hotel-am-josephsplatz.de

Plan-Nr.: 64 Planquadrat: B2
Zimmer: 36 / Betten: 66

| | | | |
|---|---|---|---|
| Airport Nürnberg | 8,0 km | Doppelzimmer, Standard | ab € 120,00 |
| Hauptbahnhof Nürnberg | 1,0 km | Einzelzimmer, Standard | ab € 79,00 |
| Hauptmarkt Nürnberg | 0,5 km | Mehrbettzimmer, Standard | ab € 140,00 |
| NürnbergMesse | 7,0 km | | |

**Hotel Luga**

Gabelsbergerstraße 49
90459 Nürnberg
(0049) 911 445291
hotelluga@aol.com

www.hotelluga.de

Plan-Nr.: 65 Planquadrat: G7
Zimmer: 30 / Betten: 62

| | | | |
|---|---|---|---|
| Airport Nürnberg | 10,0 km | Doppelzimmer, Standard | ab € 95,00 |
| Hauptbahnhof Nürnberg | 2,0 km | Einzelzimmer, Standard | ab € 72,00 |
| Hauptmarkt Nürnberg | 4,0 km | | |
| NürnbergMesse | 4,5 km | | |

**Hotel Prinzregent**

Prinzregentenufer 11
90489 Nürnberg
(0049) 911 588188
info@prinzregent.net

www.prinzregent.net

Plan-Nr.: 66 Planquadrat: D2
Zimmer: 38 / Betten: 60

| | | | |
|---|---|---|---|
| Airport Nürnberg | 4,0 km | Doppelzimmer, Standard | ab € 93,00 |
| Hauptbahnhof Nürnberg | 1,0 km | Dreibettzimmer, Standard | ab € 139,00 |
| Hauptmarkt Nürnberg | 1,0 km | Einzelzimmer, Standard | ab € 73,00 |
| NürnbergMesse | 6,0 km | | |

# Unterkunftsverzeichnis

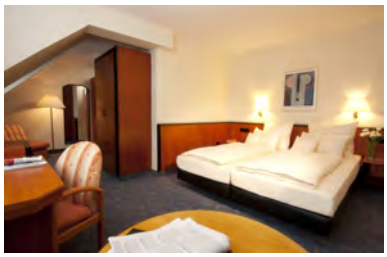

**Advantage Appartement-Hotel**

Dallingerstraße 5
90459 Nürnberg
(0049) 911 94550
info@hotel-advantage.de

www.hotel-advantage.de

Plan-Nr.: 67 Planquadrat: G7
Zimmer: 49 / Betten: 60

| | | | |
|---|---|---|---|
| Airport Nürnberg | 9,0 km | Doppelzimmer, Standard | ab € 75,00 |
| Hauptbahnhof Nürnberg | 0,6 km | Einzelzimmer, Standard | ab € 59,00 |
| Hauptmarkt Nürnberg | 3,0 km | Mehrbettzimmer, Standard | ab € 105,00 |
| NürnbergMesse | 4,0 km | | |

**Hotel Alpha**

Ziegelsteinstraße 197
90411 Nürnberg
(0049) 911 952450
info@hotel-alpha.de

www.hotel-alpha.de

Zimmer: 34 / Betten: 59

| | | | |
|---|---|---|---|
| Airport Nürnberg | 4,0 km | Doppelzimmer, Standard | ab € 68,00 |
| Hauptbahnhof Nürnberg | 6,0 km | Einzelzimmer, Standard | ab € 58,00 |
| Hauptmarkt Nürnberg | 5,0 km | | |
| NürnbergMesse | 10,0 km | | |

**Hotel Klughardt**

Tauroggenstraße 40
90491 Nürnberg
(0049) 911 919880
info@hotel-klughardt.de

www.hotel-klughardt.de

Plan-Nr.: 69 Planquadrat: H6
Zimmer: 32 / Betten: 50

| | | | |
|---|---|---|---|
| Airport Nürnberg | 6,0 km | Doppelzimmer, Standard | ab € 109,00 |
| Hauptbahnhof Nürnberg | 3,0 km | Einzelzimmer, Standard | ab € 89,00 |
| Hauptmarkt Nürnberg | 3,0 km | | |
| NürnbergMesse | 7,0 km | | |

# Unterkunftsverzeichnis

**PrivatHotel Probst**

Luitpoldstraße 9
90402 Nürnberg
(0049) 911 203433
privathotel@probst.bayern

www.probst.bayern/

TV WC 3/4 DZ EZ

Plan-Nr.: 70 Planquadrat: C3
Zimmer: 28 / Betten: 50

| | | | |
|---|---|---|---|
| Airport Nürnberg | 8,0 km | Doppelzimmer, Standard | ab € 81,00 |
| Hauptbahnhof Nürnberg | 0,2 km | Einzelzimmer, Standard | ab € 57,50 |
| Hauptmarkt Nürnberg | 0,6 km | Mehrbettzimmer, Standard | ab € 103,50 |
| NürnbergMesse | 6,0 km | | |

---

**Hotel Fackelmann**

Essenweinstraße 10
90443 Nürnberg
(0049) 911 206840
info@hotel-fackelmann.de

www.hotel-fackelmann.de

TV WC DZ EZ P

Plan-Nr.: 71 Planquadrat: B3
Zimmer: 34 / Betten: 47

| | | | |
|---|---|---|---|
| Airport Nürnberg | 9,0 km | Doppelzimmer, Standard | ab € 70,00 |
| Hauptbahnhof Nürnberg | 0,8 km | Einzelzimmer, Standard | ab € 50,00 |
| Hauptmarkt Nürnberg | 0,8 km | | |
| NürnbergMesse | 6,0 km | | |

---

**Hotel Drei Raben**

Königstr. 63
90402 Nürnberg
(0049) 911 274380
info@hoteldreiraben.de

www.hoteldreiraben.de

★★★★ TV WC DZ EZ P

Plan-Nr.: 72 Planquadrat: C3
Zimmer: 21 / Betten: 42

| | | | |
|---|---|---|---|
| Airport Nürnberg | 6,0 km | Doppelzimmer, Standard | ab € 150,00 |
| Hauptbahnhof Nürnberg | 0,3 km | Einzelzimmer, klein, Standard | ab € 120,00 |
| Hauptmarkt Nürnberg | 0,3 km | | |
| NürnbergMesse | 6,0 km | | |

---

# Unterkunftsverzeichnis

**Garden Hotel**

Vordere Ledergasse 12
90403 Nürnberg
(0049) 911 205060
garden-hotel@altstadthotels.com

www.altstadthotels.com

TV WC 3/4 DZ EZ

Plan-Nr.: 73 Planquadrat: B2
Zimmer: 33 / Betten: 41

| | | | |
|---|---|---|---|
| Airport Nürnberg | 7,0 km | Doppelzimmer, Standard | ab € 95,00 |
| Hauptbahnhof Nürnberg | 0,8 km | Einzelzimmer, Standard | ab € 69,00 |
| Hauptmarkt Nürnberg | 0,5 km | Mehrbettzimmer, Standard | ab € 135,00 |
| NürnbergMesse | 7,0 km | | |

**Hotel garni Keiml**

Luitpoldstraße 7
90402 Nürnberg
(0049) 911 226240
info@hotel-keiml.de

www.hotel-keiml.de

TV WC 3/4 DZ EZ P

Plan-Nr.: 74 Planquadrat: C3
Zimmer: 22 / Betten: 37

| | | | |
|---|---|---|---|
| Airport Nürnberg | 8,0 km | Doppelzimmer, Standard | ab € 65,00 |
| Hauptbahnhof Nürnberg | 0,2 km | Dreibettzimmer, Standard | ab € 80,00 |
| Hauptmarkt Nürnberg | 0,6 km | Einzelzimmer, Standard | ab € 45,00 |
| NürnbergMesse | 6,0 km | | |

**BURGHOTEL STAMMHAUS**

Schildgasse 14-16
90403 Nürnberg
(0049) 911 203040
info@burghotel-stammhaus.de

www.invite-hotels.de

P TV WC DZ EZ

Plan-Nr.: 75 Planquadrat: C1
Zimmer: 23 / Betten: 36

| | | | |
|---|---|---|---|
| Airport Nürnberg | 7,0 km | Doppelzimmer, Standard | ab € 75,00 |
| Hauptbahnhof Nürnberg | 2,0 km | Einzelzimmer, Standard | ab € 66,00 |
| Hauptmarkt Nürnberg | 0,2 km | | |
| NürnbergMesse | 7,0 km | | |

# Unterkunftsverzeichnis

**Park-Hotel "Das Hotel im Grünen"**

Brandstraße 64
90482 Nürnberg
(0049) 911 950700
info@park-hotel-nuernberg.de

www.park-hotel-nuernberg.de

Zimmer: 21 / Betten: 35

| | |
|---|---|
| Airport Nürnberg | 10,0 km |
| Hauptbahnhof Nürnberg | 7,0 km |
| Hauptmarkt Nürnberg | 9,5 km |
| NürnbergMesse | 9,5 km |

| | |
|---|---|
| Doppelzimmer, Standard | ab € 110,00 |
| Einzelzimmer, Standard | ab € 85,00 |

**Design-Boutique Hotel Vosteen**

Lindenaststraße 12
90409 Nürnberg
(0049) 911 95512330
welcome@hotel-vosteen.de

www.designhotel-vosteen.de

Plan-Nr.: 76 Planquadrat: G6
Zimmer: 10 / Betten: 24

| | |
|---|---|
| Airport Nürnberg | 6,5 km |
| Hauptbahnhof Nürnberg | 2,0 km |
| Hauptmarkt Nürnberg | 1,2 km |
| NürnbergMesse | 7,0 km |

| | |
|---|---|
| Doppelzimmer, Standard | ab € 112,00 |
| Einzelzimmer, Standard | ab € 88,00 |
| Mehrbettzimmer, Standard | ab € 142,00 |

**Stattotel by ESW**

Neue Gasse 4
90403 Nürnberg
(0049) 911 2008 0
info@esw.de

www.stattotel.de

Plan-Nr.: 77 Planquadrat: C2
Zimmer: 8 / Betten: 16

| | |
|---|---|
| Airport Nürnberg | 7,0 km |
| Hauptbahnhof Nürnberg | 1,5 km |
| Hauptmarkt Nürnberg | 0,4 km |
| NürnbergMesse | 7,0 km |

| | |
|---|---|
| Appartment (1-3 P.), Standard | ab € 90,00 |

# Unterkunftsverzeichnis

## Nürnberg — Jugendherberge

**Burg-Jugendherberge/ Youth Hostel Nürnberg**

Burg 2
90403 Nürnberg
(0049) 911 2309360
nuernberg@jugendherberge.de

www.nuernberg.jugendherberge.de

3/4 DZ EZ

Plan-Nr.: 78 Planquadrat: C1
Zimmer: 92 / Betten: 353

| | |
|---|---|
| Airport Nürnberg | 7,0 km |
| Hauptbahnhof Nürnberg | 2,5 km |
| Hauptmarkt Nürnberg | 0,5 km |
| NürnbergMesse | 10,0 km |

| | |
|---|---|
| Doppelzimmer, Standard | ab € 99,00 |
| Dreibettzimmer, Standard | ab € 119,00 |
| Einzelzimmer, Standard | ab € 79,00 |

**KNAUS Campingpark Nürnberg**

Hans-Kalb-Str. 56
90471 Nürnberg
(0049) 911 9812717
info@knaus-campingpark-nbg.de

www.knauscamp.de/

Plan-Nr.: 79 Planquadrat: H8

**Die Nürnberger Hotellerie heißt Sie herzlich willkommen!**

Ob privat geführte Traditionshotels, internationale Ketten, gemütliche Gasthöfe oder erstklassige Luxushotels – in unserem Unterkunftsverzeichnis finden Sie bestimmt das für Sie passende Hotel.
Oder kontaktieren Sie unser Service-Team unter Tel. +49 911 2336-150 oder hotel@ctz-nuernberg.de. Wir helfen Ihnen gerne weiter!

Wir freuen uns auf Ihren Besuch in Nürnberg!

# Unterkunftsverzeichnis

## Abenberg — Gasthof

**Landhaus Kaiser**

Windsbacher Straße 32
91183 Abenberg
(0049) 9178 998089 0
info@kaiser-landhaus.de

www.kaiser-landhaus.de

★★★

TV, WC, 3/4, DZ, EZ, P

Zimmer: 15 / Betten: 30

| | | | |
|---|---|---|---|
| Airport Nürnberg | 43,0 km | Doppelzimmer, Standard | ab € 95,00 |
| Hauptbahnhof Nürnberg | 35,0 km | Einzelzimmer, Standard | ab € 65,00 |
| Hauptmarkt Nürnberg | 35,0 km | Mehrbettzimmer, Standard | ab € 115,00 |
| NürnbergMesse | 29,0 km | | |

# Unterkunftsverzeichnis

## Ahorntal — Hotel

**Burg Rabenstein Event GmbH**

Rabenstein 33
95491 Ahorntal
(0049) 9202 9700440
info@burg-rabenstein.de

www.burg-rabenstein.de

WC, 3/4, DZ, EZ, F, P

Zimmer: 22 / Betten: 56

| | | | |
|---|---|---|---|
| Airport Nürnberg | 55,0 km | Doppelzimmer, Standard | ab € 158,00 |
| Hauptbahnhof Nürnberg | 57,0 km | Einzelzimmer, Standard | ab € 117,00 |
| Hauptmarkt Nürnberg | 58,0 km | | |
| NürnbergMesse | 62,0 km | | |

# Unterkunftsverzeichnis

## Allersberg — Gasthof

**Gasthof Zum Goldenen Lamm**

Ebenried 121
90584 Allersberg
(0049) 9179 5562
info@zum-goldenen-lamm.de

www.zum-goldenen-lamm.de

Zimmer: 7 / Betten: 12

| | | | |
|---|---|---|---|
| Airport Nürnberg | 36,0 km | Doppelzimmer, Standard | ab € 60,00 |
| Hauptbahnhof Nürnberg | 39,0 km | Einzelzimmer, Standard | ab € 37,00 |
| Hauptmarkt Nürnberg | 32,0 km | | |
| NürnbergMesse | 26,0 km | | |

## Allersberg — Hotel Garni

**Hotel Kattenbeck**

Marktplatz 12
90584 Allersberg
(0049) 9176 98300
info@hotel-allersberg.de

www.hotel-allersberg.de

Zimmer: 18 / Betten: 30

| | | | |
|---|---|---|---|
| Airport Nürnberg | 40,0 km | Doppelzimmer, Standard | ab € 88,00 |
| Hauptbahnhof Nürnberg | 30,0 km | Einzelzimmer, Standard | ab € 68,00 |
| Hauptmarkt Nürnberg | 32,0 km | Mehrbettzimmer, Standard | ab € 115,00 |
| NürnbergMesse | 26,0 km | | |

# Unterkunftsverzeichnis

## Altdorf — Hotel

**Hotel-Restaurant Nürnberger Hof**

Unterer Markt 6
90518 Altdorf
(0049) 9187 1687
info@nuernberger-hof-altdorf.de

www.nuernberger-hof-altdorf.de

Zimmer: 19 / Betten: 39

| | | | |
|---|---|---|---|
| Airport Nürnberg | 29,0 km | Doppelzimmer, Standard | ab € 130,00 |
| Hauptbahnhof Nürnberg | 27,0 km | Dreibettzimmer, Standard | ab € 165,00 |
| Hauptmarkt Nürnberg | 27,0 km | Einzelzimmer, Standard | ab € 96,00 |
| NürnbergMesse | 21,5 km | | |

**Hotel "Alte Nagelschmiede"**

Oberer Markt 13
90518 Altdorf
(0049) 9187 95270
willkommen@alte-nagelschmiede.com

www.alte-nagelschmiede.com

Zimmer: 24 / Betten: 30

| | | | |
|---|---|---|---|
| Airport Nürnberg | 29,0 km | Doppelzimmer, Standard | ab € 95,00 |
| Hauptbahnhof Nürnberg | 25,0 km | Einzelzimmer, Standard | ab € 65,00 |
| Hauptmarkt Nürnberg | 27,0 km | | |
| NürnbergMesse | 21,0 km | | |

# Unterkunftsverzeichnis

## Bad Windsheim — Hotel

**Arvena Reichsstadt Hotel**

Pastoriusstraße 5
91438 Bad Windsheim
(0049) 9841 9070
info@arvenareichsstadt.de

www.arvena.de

★★★★

3/4 DZ EZ TV

Zimmer: 112 / Betten: 209

| | | | |
|---|---|---|---|
| Airport Nürnberg | 54,0 km | Doppelzimmer, Standard | ab € 106,00 |
| Hauptbahnhof Nürnberg | 58,0 km | Einzelzimmer, Standard | ab € 84,00 |
| Hauptmarkt Nürnberg | 58,0 km | Mehrbettzimmer, Standard | ab € 130,00 |
| NürnbergMesse | 60,0 km | | |

## Bad Windsheim — Pension

**Pension Pastoriushaus**

An der Heuwaag 1
91438 Bad Windsheim
(0049) 9841 7078
info@pastoriushaus.com

www.pastoriushaus.de

TV 3/4 DZ EZ

Zimmer: 10 / Betten: 17

| | | | |
|---|---|---|---|
| Airport Nürnberg | 55,0 km | Doppelzimmer, Standard | ab € 70,00 |
| Hauptbahnhof Nürnberg | 56,0 km | Einzelzimmer, Standard | ab € 45,00 |
| Hauptmarkt Nürnberg | 55,0 km | | |
| NürnbergMesse | 62,0 km | | |

# Unterkunftsverzeichnis

## Bad Windsheim — Hotel Garni

**Hotel garni "Goldener Schwan"**

Rothenburger Straße 5
91438 Bad Windsheim
(0049) 9841 682530
info@goldener-schwan.de

www.goldener-schwan.de

Zimmer: 20 / Betten: 38

| | | | |
|---|---|---|---|
| Airport Nürnberg | 54,0 km | Doppelzimmer, Standard | ab € 73,00 |
| Hauptbahnhof Nürnberg | 60,0 km | Einzelzimmer, Standard | ab € 51,00 |
| Hauptmarkt Nürnberg | 60,0 km | Mehrbettzimmer, Standard | ab € 103,00 |
| NürnbergMesse | 63,0 km | | |

# Unterkunftsverzeichnis

## Bechhofen — Gasthof

**Gasthof Zum Goldenen Engel**

Goethestraße 13
91572 Bechhofen
(0049) 9822 5092
info@gasthof-goldener-engel.de

Zimmer: 18 / Betten: 35

| | | | |
|---|---|---|---|
| Airport Nürnberg | 80,0 km | Doppelzimmer, Standard | ab € 54,00 |
| Hauptbahnhof Nürnberg | 58,0 km | Einzelzimmer, Standard | ab € 30,00 |
| Hauptmarkt Nürnberg | 58,0 km | | |
| NürnbergMesse | 60,0 km | | |

# Unterkunftsverzeichnis

## Berg — Hotel

**Hotel-Gasthof Knör Am Platzl**

Hauptstr. 4
92348 Berg
(0049) 9189 44170
reservierung@hotel-knoer.de

www.hotel-knoer.de

Zimmer: 29 / Betten: 60

| | |
|---|---|
| Airport Nürnberg | 32,0 km |
| Hauptbahnhof Nürnberg | 34,0 km |
| Hauptmarkt Nürnberg | 36,0 km |
| NürnbergMesse | 25,0 km |

| | |
|---|---|
| Doppelzimmer, Standard | ab € 79,00 |
| Einzelzimmer, Standard | ab € 55,00 |
| Mehrbettzimmer, Standard | ab € 95,00 |

# Unterkunftsverzeichnis

## Betzenstein — Hotel

**Schlosshotel Betzenstein**

Schloßstr. 13
91282 Betzenstein
(0049) 9244 3390000
post@schloss-betzenstein.de

www.schloss-betzenstein.de

Zimmer: 10 / Betten: 20

| | |
|---|---|
| Airport Nürnberg | 48,0 km |
| Hauptbahnhof Nürnberg | 49,0 km |
| Hauptmarkt Nürnberg | 50,0 km |
| NürnbergMesse | 50,0 km |

| | |
|---|---|
| Doppelzimmer, Standard | ab € 155,00 |
| Einzelzimmer, Standard | ab € 140,00 |

# Unterkunftsverzeichnis

## Dechendorf — Gasthof

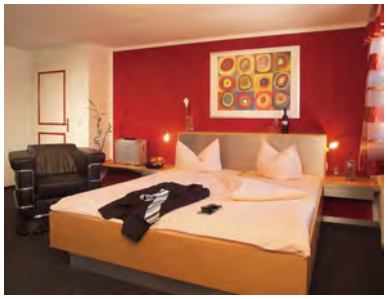

**Landgasthof Krug**

Fichtenweg 1
91189 Dechendorf
(0049) 9876 9595
info@landgasthof-krug.de

www.landgasthof-krug.de/

TV WC 3/4 DZ EZ F P

Zimmer: 19 / Betten: 30

| | | | |
|---|---|---|---|
| Airport Nürnberg | 31,0 km | Doppelzimmer, Standard | ab € 90,00 |
| Hauptbahnhof Nürnberg | 30,0 km | Einzelzimmer, Standard | ab € 60,00 |
| Hauptmarkt Nürnberg | 32,0 km | | |
| NürnbergMesse | 27,0 km | | |

# Unterkunftsverzeichnis

## Engelthal — Hotel

**Landgasthof-Hotel "Weißes Lamm"**

Hauptstraße 24
91238 Engelthal
(0049) 9158 929990
kontakt@hotel-weisseslamm.de

www.hotel-weisseslamm.de

★★★

TV WC 3/4 DZ EZ F P

Zimmer: 35 / Betten: 68

| | | | |
|---|---|---|---|
| Airport Nürnberg | 36,0 km | Doppelzimmer, Standard | ab € 80,00 |
| Hauptbahnhof Nürnberg | 34,0 km | Dreibettzimmer, Standard | |
| Hauptmarkt Nürnberg | 31,0 km | Einzelzimmer, Standard | ab € 58,00 |
| NürnbergMesse | 35,0 km | | |

# Unterkunftsverzeichnis

## Erlangen — Hotel

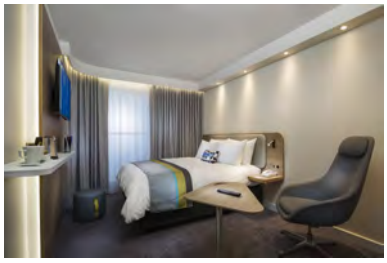

### Holiday Inn Express Erlangen

Güterbahnhofstraße 9
91052 Erlangen
(0049) 131 681980
frontdesk@hi-express-erlangen.de

hiexpress.com/erlangen

Zimmer: 186 / Betten: 242

| | | | |
|---|---|---|---|
| Airport Nürnberg | 16,0 km | Doppelzimmer, Standard | ab € 69,00 |
| Hauptbahnhof Nürnberg | 20,0 km | Dreibettzimmer, Standard | ab € 79,00 |
| Hauptmarkt Nürnberg | 18,0 km | Einzelzimmer, Standard | ab € 59,00 |
| NürnbergMesse | 27,0 km | | |

### Select Hotel Erlangen

Wetterkreuz 7
91058 Erlangen
(0049) 9131 6080
empfang.erlangen@select-hotels.com

https://www.select-hotels.com

Zimmer: 126 / Betten: 181

| | | | |
|---|---|---|---|
| Airport Nürnberg | 10,0 km | Doppelzimmer, Standard | ab € 56,00 |
| Hauptbahnhof Nürnberg | 15,0 km | Einzelzimmer, Standard | ab € 40,00 |
| Hauptmarkt Nürnberg | 12,0 km | | |
| NürnbergMesse | 23,0 km | | |

### NH Erlangen

Beethovenstr. 3
91052 Erlangen
(0049) 9131 89120
nherlangen@nh-hotels.com

www.nh-hotels.com

Zimmer: 138 / Betten: 168

| | | | |
|---|---|---|---|
| Airport Nürnberg | 15,0 km | Doppelzimmer, Standard | ab € 93,00 |
| Hauptbahnhof Nürnberg | 22,0 km | Einzelzimmer, Standard | ab € 93,00 |
| Hauptmarkt Nürnberg | 18,0 km | Mehrbettzimmer, Standard | ab € 140,00 |
| NürnbergMesse | 30,0 km | | |

# Unterkunftsverzeichnis

**Hotel Gasthof Rangau**

Röttenbacher Str. 9
91056 Erlangen
(0049) 9135 8086
info@hotel-rangau.de

www.hotel-rangau.de

Zimmer: 39 / Betten: 90

| | | | |
|---|---|---|---|
| Airport Nürnberg | 23,0 km | Doppelzimmer, Standard | ab € 70,00 |
| Hauptbahnhof Nürnberg | 30,0 km | Einzelzimmer, Standard | ab € 45,00 |
| Hauptmarkt Nürnberg | 28,0 km | Mehrbettzimmer, Standard | ab € 90,00 |
| NürnbergMesse | 36,0 km | | |

# Unterkunftsverzeichnis

## Feucht — Hotel

**Serways-Hotel Feucht-Ost**

An der A9
90537 Feucht
(0049) 9128 92770
nuernberg-feucht@serways-hotels.de

www.rasthausfeucht.de

Zimmer: 67 / Betten: 152

| | | | |
|---|---|---|---|
| Airport Nürnberg | 26,0 km | Doppelzimmer, Standard | ab € 86,98 |
| Hauptbahnhof Nürnberg | 19,0 km | Einzelzimmer, Standard | ab € 54,99 |
| Hauptmarkt Nürnberg | 21,0 km | | |
| NürnbergMesse | 15,0 km | | |

# Unterkunftsverzeichnis

## Fürth — Hotel

**Excelsior Hotel Nürnberg Fürth**

Europaallee 1
90763 Fürth
(0049) 911 701020
info@excelsiorhotelnuernbergfuerth.com

www.excelsiorhotelnuernbergfuerth.com

Zimmer: 104 / Betten: 210

| | | | |
|---|---|---|---|
| Airport Nürnberg | 10,0 km | Doppelzimmer, Excecutive | ab € 136,00 |
| Hauptbahnhof Nürnberg | 8,0 km | Doppelzimmer, Standard | ab € 117,00 |
| Hauptmarkt Nürnberg | 8,0 km | Einzelzimmer, Standard | ab € 98,00 |
| NürnbergMesse | 16,0 km | | |

**Fürther Hotel Mercure Nürnberg West**

Laubenweg 6
90765 Fürth
(0049) 911 97600
H0493@accor.com

www.mercure.com

Zimmer: 129 / Betten: 200

| | | | |
|---|---|---|---|
| Airport Nürnberg | 8,0 km | Doppelzimmer, Standard | ab € 101,00 |
| Hauptbahnhof Nürnberg | 9,0 km | Einzelzimmer, Standard | ab € 75,00 |
| Hauptmarkt Nürnberg | 10,0 km | | |
| NürnbergMesse | 16,0 km | | |

**Hotel & Restaurant Schwarzes Kreuz**

Königstraße 81
90762 Fürth
(0049) 911 97907860
info@schwarzes-Kreuz.com

www.schwarzes-kreuz.com

Zimmer: 22 / Betten: 33

| | | | |
|---|---|---|---|
| Airport Nürnberg | 9,3 km | Doppelzimmer, Standard | ab € 89,00 |
| Hauptbahnhof Nürnberg | 10,0 km | Einzelzimmer, Standard | ab € 69,00 |
| Hauptmarkt Nürnberg | 10,0 km | | |
| NürnbergMesse | 14,5 km | | |

# Unterkunftsverzeichnis

## Fürth — Hotel Garni

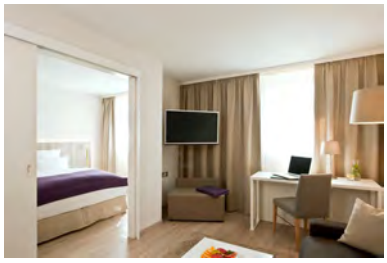

**NH Fürth-Nürnberg**

Königstraße 140
90762 Fürth
(0049) 911 74040
nhfuerthnuernberg@nh-hotels.com

www.nh-hotels.com

★★★★

TV, WC, 3/4, DZ, EZ, P

Zimmer: 118 / Betten: 160

| | | | |
|---|---|---|---|
| Airport Nürnberg | 10,0 km | Doppelzimmer, Standard | ab € 84,00 |
| Hauptbahnhof Nürnberg | 9,0 km | Einzelzimmer, Standard | ab € 84,00 |
| Hauptmarkt Nürnberg | 8,0 km | | |
| NürnbergMesse | 15,0 km | | |

**Ambient Hotel am Europakanal**

Unterfarrnbacher Str. 222
90766 Fürth
(0049) 911 973720
info@ambienthotel.de

www.ambienthotel.de

★★★

TV, WC, 3/4, DZ, EZ, P

Zimmer: 40 / Betten: 70

| | | | |
|---|---|---|---|
| Airport Nürnberg | 12,0 km | Doppelzimmer, Standard | ab € 99,00 |
| Hauptbahnhof Nürnberg | 14,0 km | Einzelzimmer, Standard | ab € 79,00 |
| Hauptmarkt Nürnberg | 13,0 km | Mehrbettzimmer, Standard | ab € 115,00 |
| NürnbergMesse | 15,0 km | | |

# Unterkunftsverzeichnis

## Gößweinstein — Hotel

**Stempferhof**

Badangerstr. 33
91327 Gößweinstein
(0049) 9242 74150
info@stempferhof.de

www.stempferhof.de

★★★★

3/4 DZ EZ G F I P TV

Zimmer: 37 / Betten: 60

| | |
|---|---|
| Airport Nürnberg | 48,0 km |
| Hauptbahnhof Nürnberg | 65,0 km |
| Hauptmarkt Nürnberg | 49,0 km |
| NürnbergMesse | 65,0 km |

| | |
|---|---|
| Doppelzimmer, Standard | ab € 122,00 |
| Einzelzimmer, Standard | ab € 105,00 |

# Unterkunftsverzeichnis

## Großhabersdorf — Hotel

**Landhotel Gelber Löwe**

Nürnberger Str. 9
90613 Großhabersdorf
+49 (0)91059987537
info@landhotel-gelberloewe.de

www.landhotel-gelberloewe.de

TV 3/4 DZ EZ P

Zimmer: 8 / Betten: 20

| | |
|---|---|
| Airport Nürnberg | 27,0 km |
| Hauptbahnhof Nürnberg | 24,0 km |
| Hauptmarkt Nürnberg | 23,0 km |
| NürnbergMesse | 30,0 km |

| | |
|---|---|
| Doppelzimmer, Standard | ab € 99,00 |
| Einzelzimmer, Standard | ab € 64,00 |

# Unterkunftsverzeichnis

## Hartenstein — Gasthof

**Landgasthof Goldenes Lamm**

Hauptstraße 11
91235 Hartenstein
(0049) 9152 1293
goldlamm@aol.com

www.goldlamm.de

Zimmer: 13 / Betten: 19

| | | | |
|---|---|---|---|
| Airport Nürnberg | 51,0 km | Doppelzimmer, Standard | ab € 60,00 |
| Hauptbahnhof Nürnberg | 49,0 km | Einzelzimmer, Standard | ab € 40,00 |
| Hauptmarkt Nürnberg | 52,0 km | | |
| NürnbergMesse | 50,0 km | | |

# Unterkunftsverzeichnis

## Heroldsberg — Hotel

**Hotel-Gasthof Rotes Roß**

Hauptstraße 10
90562 Heroldsberg
(0049) 911 95650
info@rotesross-heroldsberg.de

www.rotesross-heroldsberg.de

Zimmer: 43 / Betten: 70

| | | | |
|---|---|---|---|
| Airport Nürnberg | 11,0 km | Doppelzimmer, Standard | ab € 88,00 |
| Hauptbahnhof Nürnberg | 12,0 km | Dreibettzimmer, Standard | ab € 100,00 |
| Hauptmarkt Nürnberg | 12,0 km | Einzelzimmer, Standard | ab € 67,00 |
| NürnbergMesse | 17,0 km | | |

# Unterkunftsverzeichnis

## Heroldsberg — Hotel Garni

**Hotel Hof 19**

Hauptstr. 19
90562 Heroldsberg
(0049) 911 95699388
info@hotel-hof19.de

www.hotel-hof19.de

Zimmer: 7 / Betten: 16

| | | | |
|---|---|---|---|
| Airport Nürnberg | 11,0 km | Doppelzimmer, Standard | ab € 98,00 |
| Hauptbahnhof Nürnberg | 12,1 km | Dreibettzimmer, Standard | ab € 128,00 |
| Hauptmarkt Nürnberg | 12,9 km | Einzelzimmer, Standard | ab € 74,00 |
| NürnbergMesse | 17,2 km | | |

# Unterkunftsverzeichnis

## Herzogenaurach — Hotel

**NOVINA HOTEL Herzogenaurach Herzo-Base**

Olympiaring 90
91074 Herzogenaurach
(0049) 9132 74720
reservation@novina-herzogenaurach.de

www.novina-herzogenaurach.de

Zimmer: 150 / Betten: 300

| | | | |
|---|---|---|---|
| Airport Nürnberg | 20,0 km | Doppelzimmer, Standard | ab € 94,00 |
| Hauptbahnhof Nürnberg | 24,0 km | Einzelzimmer, Standard | ab € 81,00 |
| Hauptmarkt Nürnberg | 24,0 km | | |
| NürnbergMesse | 35,0 km | | |

# Unterkunftsverzeichnis

**Hotel HerzogsPark GmbH & Co. KG**

Beethovenstraße 6
91074 Herzogenaurach
(0049) 9132 7780
info@HerzogsPark.de

www.HerzogsPark.de

Zimmer: 118 / Betten: 235

| | |
|---|---|
| Airport Nürnberg | 22,0 km |
| Hauptbahnhof Nürnberg | 26,0 km |
| Hauptmarkt Nürnberg | 25,0 km |
| NürnbergMesse | 32,0 km |

| | |
|---|---|
| Doppelzimmer, Standard | ab € 135,00 |
| Einzelzimmer, Standard | ab € 95,00 |

## Herzogenaurach — Hotel Garni

**NOVINA SLEEP INN Herzogenaurach**

Erlanger Straße 60
91074 Herzogenaurach
(0049) 9132 747530
info@sleepinn-herzogenaurach.de

www.sleepinn-herzogenaurach.de

Zimmer: 109 / Betten: 198

| | |
|---|---|
| Airport Nürnberg | 22,0 km |
| Hauptbahnhof Nürnberg | 26,0 km |
| Hauptmarkt Nürnberg | 23,0 km |
| NürnbergMesse | 30,0 km |

| | |
|---|---|
| Doppelzimmer, Standard | ab € 77,00 |
| Einzelzimmer, Standard | ab € 62,00 |

# Unterkunftsverzeichnis

## Hilpoltstein — Hotel

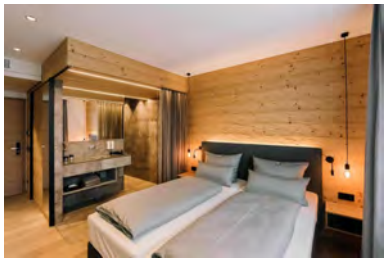

**Hotel Johanns**

Christoph-Sturm-Straße 25 - 29
91161 Hilpoltstein
+49 9174 976360
info@johanns-hotel.de

www.johanns-hotel.de

Zimmer: 34 / Betten: 64

| | | | |
|---|---|---|---|
| Airport Nürnberg | 47,0 km | Doppelzimmer, Dusche oder Bad, WC, Standard - Online | ab € 117,00 |
| Hauptbahnhof Nürnberg | 39,0 km | Dreibettzimmer, Standard | ab € 170,00 |
| Hauptmarkt Nürnberg | 39,0 km | Einzelzimmer, Dusche oder Bad, WC, Standard - Online | ab € 87,00 |
| NürnbergMesse | 32,0 km | | |

# Unterkunftsverzeichnis

## Kirchensittenbach — Hotel

**Landidyll Hotel Zum Alten Schloß**

Kleedorf 5
91241 Kirchensittenbach
(0049) 9151 8600
reservierung@zum-alten-schloss.de

www.zum-alten-schloss.de

Zimmer: 58 / Betten: 110

| | | | |
|---|---|---|---|
| Airport Nürnberg | 36,0 km | Doppelzimmer, Standard | ab € 94,00 |
| Hauptbahnhof Nürnberg | 35,0 km | Einzelzimmer, Standard | ab € 73,00 |
| Hauptmarkt Nürnberg | 34,5 km | | |
| NürnbergMesse | 35,0 km | | |

# Unterkunftsverzeichnis

## Kirchensittenbach — Pension

**Landpension Postwirt**

Hauptstraße 21
91241 Kirchensittenbach
(0049) 9151 830040
info@post-wirt.de

www.post-wirt.de

WC 3/4 DZ EZ F P TV

Zimmer: 19 / Betten: 58

| | |
|---|---|
| Airport Nürnberg | 38,0 km |
| Hauptbahnhof Nürnberg | 37,0 km |
| Hauptmarkt Nürnberg | 36,5 km |
| NürnbergMesse | 37,0 km |

| | |
|---|---|
| Doppelzimmer, Standard | ab € 87,00 |
| Einzelzimmer, Standard | ab € 65,00 |

# Unterkunftsverzeichnis

## Langenzenn — Hotel

**Landhotel Seerose**

Gräfenweg 13
90579 Langenzenn
(0049) 9101 90940
info@hotel-seerose.de

www.hotel-seerose.de

WC 3/4 DZ EZ F P TV

Zimmer: 35 / Betten: 59

| | |
|---|---|
| Airport Nürnberg | 21,0 km |
| Hauptbahnhof Nürnberg | 23,0 km |
| Hauptmarkt Nürnberg | 25,0 km |
| NürnbergMesse | 25,0 km |

| | |
|---|---|
| Doppelzimmer, Standard | ab € 115,00 |
| Dreibettzimmer, Standard | ab € 135,50 |
| Einzelzimmer, Standard | ab € 75,50 |

# Unterkunftsverzeichnis

## Lauf — Hotel

**Hotel Gasthof Zur Post**

Friedensplatz 8
91207 Lauf
(0049) 9123 9590
reservierung@hotelzurpost-lauf.de

www.hotelzurpost-lauf.de

TV WC 3/4 DZ EZ F P

Zimmer: 40 / Betten: 75

| | | | |
|---|---|---|---|
| Airport Nürnberg | 20,0 km | Doppelzimmer, Standard | ab € 98,00 |
| Hauptbahnhof Nürnberg | 17,0 km | Einzelzimmer, Standard | ab € 78,00 |
| Hauptmarkt Nürnberg | 17,0 km | | |
| NürnbergMesse | 21,0 km | | |

**Waldgasthof Am Letten**

Am Letten 13
91207 Lauf
(0049) 9123 9530
info@waldgasthof-am-letten.de

www.waldgasthof-am-letten.de

TV WC 3/4 DZ EZ G F I P

Zimmer: 52 / Betten: 71

| | | | |
|---|---|---|---|
| Airport Nürnberg | 23,0 km | Doppelzimmer, Standard | ab € 129,00 |
| Hauptbahnhof Nürnberg | 22,0 km | Einzelzimmer, Standard | ab € 95,00 |
| Hauptmarkt Nürnberg | 21,0 km | Mehrbettzimmer, Standard | ab € 154,00 |
| NürnbergMesse | 22,0 km | | |

# Unterkunftsverzeichnis

## Neuendettelsau — Hotel

**Hotel Sonne**

Hauptstraße 43
91564 Neuendettelsau
(0049) 9874 5080
info@landhotel-sonne.com

www.landhotel-sonne.com

★★★★

3/4 DZ EZ TV

Zimmer: 69 / Betten: 81

| | | | |
|---|---|---|---|
| Airport Nürnberg | 51,5 km | Doppelzimmer, Landhaus | ab € 94,00 |
| Hauptbahnhof Nürnberg | 41,0 km | Dreibettzimmer, Standard | ab € 128,00 |
| Hauptmarkt Nürnberg | 44,0 km | Einzelzimmer, S-Komfort | ab € 67,00 |
| NürnbergMesse | 37,0 km | | |

# Unterkunftsverzeichnis

## Neumarkt — Hotel

**Kloster St. Josef**

Wildbad 1
92318 Neumarkt
+49 (0049) 9181 45005075
info@kloster-erleben.de

www.st-josef-neumarkt.de

TV DZ EZ

Zimmer: 76 / Betten: 102

| | | | |
|---|---|---|---|
| Airport Nürnberg | 46,5 km | Doppelzimmer, Standard | ab € 73,00 |
| Hauptbahnhof Nürnberg | 43,0 km | Einzelzimmer, Standard | ab € 53,00 |
| Hauptmarkt Nürnberg | 45,0 km | | |
| NürnbergMesse | 36,5 km | | |

# Unterkunftsverzeichnis

**Hotel Lehmeier GbR**

Obere Marktstr. 12
92318 Neumarkt
(0049) 9181 25730
info@hotel-lehmeier.de

www.hotel-lehmeier.de

Zimmer: 27 / Betten: 50

| | |
|---|---|
| Airport Nürnberg | 46,0 km |
| Hauptbahnhof Nürnberg | 44,0 km |
| Hauptmarkt Nürnberg | 44,0 km |
| NürnbergMesse | 35,0 km |

| | |
|---|---|
| Doppelzimmer, Standard | ab € 112,00 |
| Einzelzimmer, Standard | ab € 83,00 |

# Unterkunftsverzeichnis

## Oberasbach — Pension

**Pension Hofmann**

Winterstraße14
90522 Oberasbach
(0049) 911 6698990
info@pension-hofmann.de

www.pension-hofmann.de

Zimmer: 9 / Betten: 18

| | |
|---|---|
| Airport Nürnberg | 16,0 km |
| Hauptbahnhof Nürnberg | 11,0 km |
| Hauptmarkt Nürnberg | 15,0 km |
| NürnbergMesse | 13,0 km |

| | |
|---|---|
| Doppelzimmer, Standard | ab € 70,00 |
| Einzelzimmer, Standard | ab € 50,00 |
| Mehrbettzimmer, Standard | ab € 100,00 |

# Unterkunftsverzeichnis

## Parsberg — Hotel

**Romantik Hotel Hirschen**

Marktstraße 1a
92331 Parsberg
(0049) 9492 6060
info@hirschenhotels.com

www.hirschenhotels.com

Zimmer: 80 / Betten: 146

| | |
|---|---|
| Airport Nürnberg | 70,6 km |
| Hauptbahnhof Nürnberg | 69,0 km |
| Hauptmarkt Nürnberg | 68,7 km |
| NürnbergMesse | 63,4 km |

| | |
|---|---|
| Doppelzimmer Komfort | ab € 134,00 |
| Einzelzimmer Economy | ab € 194,00 |
| Einzelzimmer Standard | ab € 123,00 |

# Unterkunftsverzeichnis

## Pommelsbrunn — Hotel

**Hotel Lindenhof**

Hubmersberg 2
91224 Pommelsbrunn
(0049) 9154 270
gast@hubmersberg.de

www.hubmersberg.de

Zimmer: 28 / Betten: 48

| | |
|---|---|
| Airport Nürnberg | 39,0 km |
| Hauptbahnhof Nürnberg | 40,0 km |
| Hauptmarkt Nürnberg | 38,0 km |
| NürnbergMesse | 41,0 km |

| | |
|---|---|
| Doppelzimmer, Standard | ab € 89,00 |
| Einzelzimmer, Standard | ab € 69,00 |

# Unterkunftsverzeichnis

## Pommersfelden — Hotel

**Hotel-Gasthof Grüner Baum**

Hauptstr. 18
96178 Pommersfelden
(0049) 9548 92270
Hotel-Gruener-Baum@t-online.de

www.hotel-gruener-baum.de

TV, WC, 3/4, DZ, EZ, F, I, P

Zimmer: 21 / Betten: 48

| | | | |
|---|---|---|---|
| Airport Nürnberg | 44,0 km | Doppelzimmer, Standard | ab € 99,00 |
| Hauptbahnhof Nürnberg | 49,0 km | Einzelzimmer, Standard | ab € 79,00 |
| Hauptmarkt Nürnberg | 46,0 km | | |
| NürnbergMesse | 53,0 km | | |

# Unterkunftsverzeichnis

## Reichenschwand — Hotel

**DORMERO Schlosshotel Reichenschwand**

Schlossweg 8
91244 Reichenschwand
(0049) 30 20213300
reichenschwand@dormero.de

www.dormero.de

WC, 3/4, DZ, EZ, F, P, TV

Zimmer: 64 / Betten: 128

| | | | |
|---|---|---|---|
| Airport Nürnberg | 30,0 km | Doppelzimmer, Standard | ab € 99,00 |
| Hauptbahnhof Nürnberg | 28,0 km | Einzelzimmer, Standard | ab € 89,00 |
| Hauptmarkt Nürnberg | 30,0 km | | |
| NürnbergMesse | 28,0 km | | |

# Unterkunftsverzeichnis

## Reichenschwand — Pension

**Landpension Süß**

Hersbrucker Straße 1
91244 Reichenschwand
(0049) 9151 86460
info@landpension-suess.de

TV 3/4 DZ EZ P

www.landpension-suess.de

Zimmer: 8 / Betten: 12

| | |
|---|---|
| Airport Nürnberg | 26,5 km |
| Hauptbahnhof Nürnberg | 28,0 km |
| Hauptmarkt Nürnberg | 27,5 km |
| NürnbergMesse | 28,0 km |

| | |
|---|---|
| Doppelzimmer, Standard | ab € 65,00 |
| Einzelzimmer, Standard | ab € 40,00 |

# Unterkunftsverzeichnis

## Röthenbach a.d. Pegnitz — Hotel

**Avenon Privathotel "Am Steinberg"**

Werner-von-Siemens-Allee 25 c
90552 Röthenbach a.d.Pegnitz
(0049) 911 995750
as@avenon.de

TV 3/4 DZ EZ P

www.avenon.de

Zimmer: 35 / Betten: 52

| | |
|---|---|
| Airport Nürnberg | 18,0 km |
| Hauptbahnhof Nürnberg | 16,0 km |
| Hauptmarkt Nürnberg | 15,0 km |
| NürnbergMesse | 17,0 km |

| | |
|---|---|
| Familienzimmer | ab € 144,00 |
| Komfort Zimmer | ab € 107,00 |

# Unterkunftsverzeichnis

## Rothenburg o. d. Tauber — Hotel

**Hotel Rappen**

Vorm Würzburger Tor 6 + 10
91541 Rothenburg
(0049) 9861 95710
info@hotel-rappen-rothenburg.com

hotel-rappen-rothenburg.com

TV WC 3/4 DZ EZ F P

Zimmer: 104 / Betten: 220

| | | | |
|---|---|---|---|
| Airport Nürnberg | 81,0 km | Doppelzimmer, Standard | ab € 80,00 |
| Hauptbahnhof Nürnberg | 85,0 km | Einzelzimmer, Standard | ab € 70,00 |
| Hauptmarkt Nürnberg | 82,0 km | Mehrbettzimmer, Standard | ab € 100,00 |
| NürnbergMesse | 87,0 km | | |

# Unterkunftsverzeichnis

## Schnaittach-Osternohe — Hotel

**Igelwirt Panorama-Hotel**

Igelweg 6
91220 Schnaittach
(0049) 9153 4060
info@igelwirt.de

www.igelwirt.de

TV WC 3/4 DZ EZ G F P

Zimmer: 32 / Betten: 54

| | | | |
|---|---|---|---|
| Airport Nürnberg | 35,0 km | Doppelzimmer, Standard | ab € 106,00 |
| Hauptbahnhof Nürnberg | 32,0 km | Einzelzimmer, Standard | ab € 74,00 |
| Hauptmarkt Nürnberg | 34,0 km | | |
| NürnbergMesse | 34,0 km | | |

# Unterkunftsverzeichnis

## Schnaittach-Osternohe — Pension

**Gasthof-Pension Schwarzer Adler**

Haidlingerstraße 16
91220 Schnaittach-Osternohe
(0049) 9153 7593
info@schwarzer-adler-osternohe.de

www.schwarzer-adler-osternohe.de

TV 3/4 DZ EZ F P

Zimmer: 15 / Betten: 35

| | | | |
|---|---|---|---|
| Airport Nürnberg | 34,0 km | Doppelzimmer, Standard | ab € 75,00 |
| Hauptbahnhof Nürnberg | 32,0 km | Einzelzimmer, Standard | ab € 55,00 |
| Hauptmarkt Nürnberg | 33,0 km | | |
| NürnbergMesse | 33,0 km | | |

# Unterkunftsverzeichnis

## Schwabach — Hotel Garni

**Holiday Inn Express Nürnberg-Schwabach**

Wendelsteiner Straße 4
91126 Schwabach
(0049) 9122 18800
info@express-schwabach.de

www.express-schwabach.de

TV 3/4 DZ EZ P

Zimmer: 150 / Betten: 200

| | | | |
|---|---|---|---|
| Airport Nürnberg | 27,0 km | Doppelzimmer, Standard | ab € 75,00 |
| Hauptbahnhof Nürnberg | 20,0 km | Dreibettzimmer, Standard | ab € 75,00 |
| Hauptmarkt Nürnberg | 20,0 km | Einzelzimmer, Standard | ab € 75,00 |
| NürnbergMesse | 16,0 km | | |

# Unterkunftsverzeichnis

## Schwaig b. Nürnberg — Hotel

**Avenon Privathotel "Schwaiger Hof"**

Röthenbacher Straße 1b
90571 Schwaig b. Nürnberg
(0049) 911 5069890
sh@avenon.de

www.avenon.de

TV, WC, 3/4, DZ, EZ, P

Zimmer: 26 / Betten: 56

| | | | |
|---|---|---|---|
| Airport Nürnberg | 12,0 km | Doppelzimmer, Standard | ab € 105,00 |
| Hauptbahnhof Nürnberg | 10,0 km | Dreibettzimmer, Standard | ab € 129,00 |
| Hauptmarkt Nürnberg | 10,0 km | Einzelzimmer, Standard | ab € 72,00 |
| NürnbergMesse | 12,0 km | | |

# Unterkunftsverzeichnis

## Schwaig/Behringersdorf — Hotel

**Hotel-Restaurant "Weisses Ross"**

Schwaiger Straße 2
90571 Schwaig/ Behringersdorf
(0049) 911 5069880
info@weissesross.de

www.weissesross.de

★★★

TV, WC, 3/4, DZ, EZ, F, P

Zimmer: 32 / Betten: 60

| | | | |
|---|---|---|---|
| Airport Nürnberg | 13,5 km | Doppelzimmer, Standard | ab € 98,00 |
| Hauptbahnhof Nürnberg | 13,0 km | Einzelzimmer, Standard | ab € 80,00 |
| Hauptmarkt Nürnberg | 14,5 km | | |
| NürnbergMesse | 14,0 km | | |

# Unterkunftsverzeichnis

## Schwanstetten — Hotel

**Hotel Der Schwan**

Am Marktplatz 7
90596 Schwanstetten
(0049) 9170 1052
kontakt@hotel-der-schwan.de

www.hotel-der-schwan.de

TV WC 3/4 DZ EZ G F P

Zimmer: 20 / Betten: 39

| | | | |
|---|---|---|---|
| Airport Nürnberg | 30,0 km | Doppelzimmer, Standard | ab € 105,00 |
| Hauptbahnhof Nürnberg | 22,0 km | Dreibettzimmer, Standard | ab € 135,00 |
| Hauptmarkt Nürnberg | 21,0 km | Einzelzimmer, Standard | ab € 79,00 |
| NürnbergMesse | 16,0 km | | |

# Unterkunftsverzeichnis

## Schwarzenbruck — Hotel

**Hotel-Restaurant Hellmann**

Regensburger Straße 32
90592 Schwarzenbruck Ochenbruck
(0049) 9128 2176
info@hotel-hellmann.de

www.hotel-hellmann.de

P TV WC DZ EZ F I

Zimmer: 30 / Betten: 40

| | | | |
|---|---|---|---|
| Airport Nürnberg | 30,0 km | Doppelzimmer, Standard | ab € 75,00 |
| Hauptbahnhof Nürnberg | 22,0 km | Einzelzimmer, Standard | ab € 55,00 |
| Hauptmarkt Nürnberg | 22,0 km | Mehrbettzimmer, Standard | ab € 85,00 |
| NürnbergMesse | 16,0 km | | |

# Unterkunftsverzeichnis

**Hotel & Restaurant Anders**

Rummelsberg 61
90592 Schwarzenbruck
(0049) 9128 91920
anders@rummelsberger.net

www.anders-rummelsberg.de

Zimmer: 18 / Betten: 28

| | | | |
|---|---|---|---|
| Airport Nürnberg | 35,0 km | Doppelzimmer, Standard | ab € 99,00 |
| Hauptbahnhof Nürnberg | 22,0 km | Einzelzimmer, Standard | ab € 69,00 |
| Hauptmarkt Nürnberg | 23,0 km | Mehrbettzimmer, Standard | ab € 139,00 |
| NürnbergMesse | 17,0 km | | |

## Schwarzenbruck — Hotel Garni

**Hotel Harbauer**

Kanalstr. 2
90592 Schwarzenbruck/Pfeifferhütte
(0049) 9183 93190
info@hotel-harbauer.de

www.hotel-harbauer.de/

Zimmer: 17 / Betten: 20

| | | | |
|---|---|---|---|
| Airport Nürnberg | 33,0 km | Doppelzimmer, Dusche oder Bad, WC, Standard | ab € 98,00 |
| Hauptbahnhof Nürnberg | 25,0 km | Dreibettzimmer, Standard | ab € 135,00 |
| Hauptmarkt Nürnberg | 26,0 km | Einzelzimmer, Standard | ab € 78,00 |
| NürnbergMesse | 19,0 km | | |

# Unterkunftsverzeichnis

## Spalt — Hotel

**Seehotel & Appartments "Zur Hopfenkönigin"**

Freiherr-von-Harsdorf-Str. 2
91174 Spalt
(0049) 9175 79790
info@hopfenkoenigin.de

www.seehotel-hopfenkoenigin.de

Zimmer: 24 / Betten: 56

| | | | |
|---|---|---|---|
| Airport Nürnberg | 60,5 km | Doppelzimmer, Standard | ab € 110,00 |
| Hauptbahnhof Nürnberg | 51,0 km | Einzelzimmer, Standard | ab € 89,00 |
| Hauptmarkt Nürnberg | 53,0 km | Mehrbettzimmer, Standard | ab € 150,00 |
| NürnbergMesse | 42,5 km | | |

# Unterkunftsverzeichnis

## Stein — Hotel Garni

**BIO HOTEL KUNSTQUARTIER**

Hauptstr. 32-34
90547 Stein
(0049) 911 37657760
info@kunstquartier-stein.de

www.kunstquartier-stein.de

Zimmer: 23 / Betten: 46

| | | | |
|---|---|---|---|
| Airport Nürnberg | 13,3 km | Doppelzimmer, Standard | ab € 120,00 |
| Hauptbahnhof Nürnberg | 9,0 km | Einzelzimmer, Standard | ab € 100,00 |
| Hauptmarkt Nürnberg | 11,0 km | | |
| NürnbergMesse | 12,7 km | | |

# Unterkunftsverzeichnis

## Velburg-Lengenfeld — Hotel

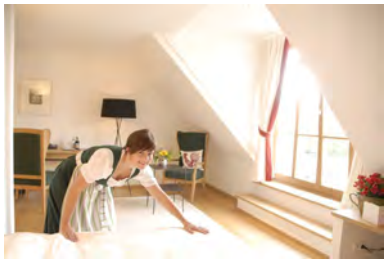

**Gutshofhotel Winkler Bräu**

St.-Martin-Straße 6
92355 Velburg-Lengenfeld
(0049) 9182 170
info@winkler-braeu.de

www.winkler-braeu.de

Zimmer: 71 / Betten: 134

| | |
|---|---|
| Airport Nürnberg | 57,0 km |
| Hauptbahnhof Nürnberg | 53,0 km |
| Hauptmarkt Nürnberg | 55,0 km |
| NürnbergMesse | 50,0 km |

| | |
|---|---|
| Doppelzimmer, Standard | ab € 129,00 |
| Einzelzimmer, Standard | ab € 92,00 |
| Mehrbettzimmer, Standard | ab € 180,00 |

# Unterkunftsverzeichnis

## Wendelstein — Hotel

**Hotel Restaurant Kübler**

In der Lach 2
90530 Wendelstein
(0049) 9129 9000
hello@kuebler-hotel.de

www.kuebler-hof.de

Zimmer: 47 / Betten: 70

| | |
|---|---|
| Airport Nürnberg | 22,0 km |
| Hauptbahnhof Nürnberg | 15,0 km |
| Hauptmarkt Nürnberg | 17,0 km |
| NürnbergMesse | 9,0 km |

| | |
|---|---|
| Doppelzimmer, Standard | ab € 115,00 |
| Einzelzimmer, Standard | ab € 105,00 |

# Unterkunftsverzeichnis

## Windsbach — Gasthof

**Gasthaus Pension Rezatgrund**

Retzendorf, 19
91575 Windsbach
(0049)9871 672490
info@rezatgrund.de

www.rezatgrund.de

TV, WC, 3/4 DZ, F, P

Zimmer: 23 / Betten: 60

| | |
|---|---|
| Airport Nürnberg | 54,0 km |
| Hauptbahnhof Nürnberg | 40,0 km |
| Hauptmarkt Nürnberg | 40,0 km |
| NürnbergMesse | 35,0 km |

| | |
|---|---|
| Doppelzimmer, Standard | ab € 110,00 |
| Komfort-Doppelzimmer, Standard | ab € 95,00 |

# Unterkunftsverzeichnis

## Zirndorf — Hotel

**Playmobil Hotel**

Brandstätter Straße 5
90513 Zirndorf
(0049) 911 9991880
hotel@playmobil.de

www.playmobil-hotel.de

TV, WC, 3/4 DZ, P

Zimmer: 28 / Betten: 112

| | |
|---|---|
| Airport Nürnberg | 16,5 km |
| Hauptbahnhof Nürnberg | 12,0 km |
| Hauptmarkt Nürnberg | 10,0 km |
| NürnbergMesse | 17,0 km |

| | |
|---|---|
| Familienzimmer, Standard | ab € 189,00 |

# Unterkunftsverzeichnis

**Ringhotel Reubel**

Banderbacher Straße 27
90513 Zirndorf
(0049) 911 9601 0
reservation@Hotel-Reubel.de

www.Hotel-Reubel.de

★★★★

TV 3/4 DZ EZ

Zimmer: 22 / Betten: 40

| | | | |
|---|---|---|---|
| Airport Nürnberg | 14,5 km | Doppelzimmer, Standard | ab € 105,00 |
| Hauptbahnhof Nürnberg | 14,0 km | Dreibettzimmer, Standard | ab € 145,00 |
| Hauptmarkt Nürnberg | 15,0 km | Einzelzimmer, Standard | ab € 85,00 |
| NürnbergMesse | 16,0 km | | |

## Zirndorf — Hotel Garni

**Hotel garni Knorz**

Volkhardtstraße 18
90513 Zirndorf
(0049)911 607061
email@hotelknorz.de

www.knorzhotel.de

TV 3/4 DZ EZ

Zimmer: 22 / Betten: 50

| | | | |
|---|---|---|---|
| Airport Nürnberg | 14,0 km | Doppelzimmer, Standard | ab € 79,00 |
| Hauptbahnhof Nürnberg | 14,0 km | Einzelzimmer, Standard | ab € 69,00 |
| Hauptmarkt Nürnberg | 15,0 km | Mehrbettzimmer, Standard | ab € 89,00 |
| NürnbergMesse | 17,0 km | | |

**Gästehaus Zur Kurve**

Schwabacher Straße 155
90513 Zirndorf
(0049) 911 62765976
info@gasthof-zur-kurve.de

www.gasthof-zur-kurve.de

TV 3/4 DZ EZ

Zimmer: 11 / Betten: 21

| | | | |
|---|---|---|---|
| Airport Nürnberg | 16,0 km | Doppelzimmer, Standard | ab € 79,00 |
| Hauptbahnhof Nürnberg | 14,0 km | Einzelzimmer, Standard | ab € 54,00 |
| Hauptmarkt Nürnberg | 12,0 km | Mehrbettzimmer, Standard | ab € 99,00 |
| NürnbergMesse | 19,5 km | | |

# AGB GASTAUFNAHME- UND VERMITTLUNGSBEDINGUNGEN FÜR BEHERBERGUNGSLEISTUNGEN

Sehr geehrte Gäste der Stadt Nürnberg,
die nachfolgenden Gastaufnahmebedingungen werden, soweit wirksam vereinbart, Inhalt des Gastaufnahmevertrages, der im Buchungsfalle zwischen Ihnen und dem gewerblichen Beherbergungsbetrieb, Ferienwohnungs- oder Privatvermieter – nachstehend einheitlich **„Gastgeber“** genannt – zu Stande kommt. Sie regeln gleichzeitig das Vermittlungsverhältnis zwischen Ihnen und der **Congress- und Tourismus-Zentrale Nürnberg – nachstehend „CTZ“** abgekürzt. **Bitte lesen Sie diese Gastaufnahmebedingungen daher vor ihrer Buchung sorgfältig durch.**

**1. Stellung der CTZ; Geltungsbereich dieser Vertragsbedingungen**

**a)** Die **CTZ** ist Betreiberin der jeweiligen Internetauftritte bzw. Herausgeberin entsprechender Gastgeberverzeichnisse, Kataloge, Flyer oder sonstiger Printmedien und Onlineauftritte, soweit sie dort als Herausgeberin/Betreiberin ausdrücklich bezeichnet ist.

**b)** Soweit die **CTZ** eine Zusammenstellung aus Unterkunfts- und eigenen Nebenleistungen der Gastgeber (z.B. Unterkunft nebst Verpflegung ) vermittelt und die eigenen Nebenleistungen des Gastgebers keinen erheblichen Anteil am Gesamtwert dieser Leistungszusammenstellung ausmachen und weder ein wesentliches Merkmal dieser Leistungszusammenstellung des Gastgebers oder der **CTZ** selbst darstellen noch als solches beworben werden, hat die **CTZ** lediglich die Stellung eines Vermittlers von Unterkunftsleistungen.

**c)** Die **CTZ** hat als Vermittler die Stellung eines Anbieters verbundener Reiseleistungen, soweit nach den gesetzlichen Vorschriften des § 651w BGB die Voraussetzungen für ein Angebot verbundener Reiseleistungen der **CTZ** vorliegen.

**d)** Unbeschadet der Verpflichtungen der **CTZ** als Anbieter verbundener Reiseleistungen (insbesondere Übergabe des gesetzlich vorgesehenen Formblatts und Durchführung der Kundengeldabsicherung im Falle einer Inkassotätigkeit der **CTZ**) und der rechtlichen Folgen bei Nichterfüllung dieser gesetzlichen Verpflichtungen ist die **CTZ** im Falle des Vorliegens der Voraussetzungen nach b) oder c) weder Reiseveranstalter noch Vertragspartner des im Buchungsfalle zu Stande kommenden Gastaufnahmevertrages. Sie haftet daher nicht für die Angaben des Gastgebers zu Preisen und Leistungen, für die Leistungserbringung selbst sowie für Leistungsmängel. Eine etwaige Haftung der **CTZ** aus dem Vermittlungsvertrag und aus gesetzlichen Bestimmungen, insbesondere nach zwingenden Vorschriften über Teledienste und den elektronischen Geschäftsverkehr bleibt hiervon unberührt.

**e)** Die vorliegenden Geschäftsbedingungen gelten, soweit wirksam vereinbart, für Gastaufnahmeverträge, bei denen Buchungsgrundlagen die von der **CTZ** herausgegebenen Gastgeberverzeichnisse, Kataloge oder Unterkunftsangebote in Internetauftritten sind.

**f)** Den Gastgebern bleibt es vorbehalten, mit dem Gast andere als die vorliegenden Gastaufnahmebedingungen zu vereinbaren oder ergänzende oder abweichende Vereinbarungen zu den vorliegenden Gastaufnahmebedingungen zu treffen.

**2. Vertragsschluss**

**2.1.** Für **alle Buchungsarten** gilt:

**a) Grundlage des Angebots des Gastgebers und der Buchung des Gastes** sind die Beschreibung der Unterkunft und die ergänzenden Informationen in der Buchungsgrundlage (z.B. Klassifizierungserläuterungen) soweit diese dem Gast bei der Buchung vorliegen.

**b)** Entsprechend den gesetzlichen Verpflichtungen wird der Gast darauf hingewiesen, dass nach den gesetzlichen Vorschriften (§ 312g Abs. 2 Satz 1 Ziff. 9 BGB) bei Gastaufnahmeverträgen, die im Fernabsatz (Briefe, Kataloge, Telefonanrufe, Telekopien, E-Mails, über Mobilfunkdienst versendete Nachrichten (SMS) sowie Rundfunk und Telemedien) abgeschlossen wurden, **kein Widerrufsrecht** besteht sondern lediglich die gesetzlichen Regelungen über die Nichtinanspruchnahme von Mietleistungen (§ 537 BGB) gelten (siehe hierzu auch Ziff. 6 dieser Gastaufnahmebedingungen). Ein Widerrufsrecht besteht jedoch, wenn der Gastaufnahmevertrag außerhalb von Geschäftsräumen geschlossen worden ist, es sei denn, die mündlichen Verhandlungen, auf denen der Vertragsschluss beruht, sind auf vorhergehende Bestellung von Ihnen als Verbraucher geführt worden; im letztgenannten Fall besteht ein Widerrufsrecht ebenfalls nicht.

**2.2.** Für die Buchung, die **mündlich, telefonisch, schriftlich, per E-Mail oder per Telefax** erfolgt, gilt:

**a)** Mit der Buchung bietet der Gast dem Gastgeber den Abschluss des Gastaufnahmevertrages **verbindlich** an.

**b)** Bei Buchungen durch Firmen, Reisebüros, Reiseveranstalter, Vereine, Volkshochschulen, Schulen, Schulklassen oder anderen Gruppen ist Auftraggeber und damit Vertragspartner des Gastgebers und Zahlungspflichtiger die jeweilige Institution, soweit mit dem Gastgeber nicht ausdrücklich vereinbart ist, dass die buchende Person lediglich als Vertreter der Gruppenmitglieder auftritt.

**c)** Der Vertrag kommt mit dem Zugang der Annahmeerklärung des Gastgebers (Buchungsbestätigung) beim Gast zustande. Sie bedarf keiner Form, so dass **auch mündliche und telefonische Bestätigungen für den Gast und den Gastgeber rechtsverbindlich sind.** Im Regelfall wird der Gastgeber dem Gast bei mündlich oder telefonisch erfolgten Buchungsbestätigungen zusätzlich eine Ausfertigung in Textform der Buchungsbestätigung übermitteln. Mündliche oder telefonische Buchungen durch den Gast führen bei entsprechender verbindlicher mündlicher oder telefonischer Bestätigung durch den Gastgeber jedoch **auch dann zum verbindlichen Vertragsabschluss,** wenn dem Gast die entsprechende zusätzliche Ausfertigung der Buchungsbestätigung in Textform **nicht zugeht.**

**d)** Unterbreitet der Gastgeber dem Gast auf dessen Wunsch hin ein spezielles Angebot, so liegt darin, abweichend von den vorstehenden Regelungen, ein **verbindliches Vertragsangebot des Gastgebers an den Gast, soweit es sich hierbei nicht um eine unverbindliche Auskunft über verfügbare Unterkunft und Preise handelt.** In diesen Fällen kommt der Vertrag, ohne dass es einer entsprechenden Rückbestätigung durch den Gastgeber bedarf, zu Stande, wenn der Gast dieses Angebot innerhalb einer im Angebot gegebenenfalls genannten Frist ohne Einschränkungen, Änderungen oder Erweiterungen durch ausdrückliche Erklärung, Anzahlung, Restzahlung oder Inanspruchnahme der Unterkunft annimmt.

**2.3.** Bei Buchungen, **die im Internet erfolgen,** gilt für den Vertragsabschluss:

**a)** Mit Betätigung des Buttons (der Schaltfläche) **„zahlungspflichtig buchen“** bietet der Gast dem Gastgeber den Abschluss des Gastaufnahmevertrages verbindlich an.

**b)** Die Übermittlung des Vertragsangebots durch Betätigung des Buttons „zahlungspflichtig buchen“ **begründet keinen Anspruch des Gastes auf das Zustandekommen eines Gastaufnahmevertrages entsprechend seiner Buchungsangaben.**

**c)** Der Gastaufnahmevertrag mit Zugang und Darstellung der Buchungsbestätigung am Bildschirm des Gastes zu Stande (Buchung in Echtzeit). Dem Gast wird die Möglichkeit **zur Speicherung und zum Ausdruck der Buchungsbestätigung** angeboten. Die Verbindlichkeit des Gastaufnahmevertrages ist jedoch nicht davon abhängig, dass der Gast diese Möglichkeiten zur Speicherung oder zum Ausdruck nutzt. Im Regelfall erhält der Gast zusätzlich eine Ausfertigung der Buchungsbestätigung per E-Mail, E-Mail-Anhang, Post oder Fax übermittelt. Der Zugang einer solchen zusätzlich übermittelten Buchungsbestätigung ist jedoch nicht Voraussetzung für die Rechtsverbindlichkeit des Gastaufnahmevertrages.

**3. Preise und Leistungen**

**3.1.** Die in der Buchungsgrundlage (Gastgeberverzeichnis, Angebot des Gastgebers, Internet) angegebenen Preise sind Endpreise und schließen die gesetzliche Mehrwertsteuer und alle Nebenkosten ein, soweit bezüglich der Nebenkosten nichts anders angegeben ist. Gesondert anfallen und ausgewiesen sein können Kurbeitrag/Kurtaxe sowie Entgelte für verbrauchsabhängig abgerechnete Leistungen (z.B. Strom, Gas, Wasser, Kaminholz) und für Wahl- und Zusatzleistungen, die erst vor Ort gebucht oder in Anspruch genommen werden.

**3.2.** Die vom Gastgeber geschuldeten Leistungen ergeben sich ausschließlich aus dem Inhalt der Buchungsbestätigung, den Angaben zur Unterkunft und den Leistungen des Gastgebers in der Buchungsgrundlage sowie aus etwa ergänzend mit Ihnen ausdrücklich getroffenen Vereinbarungen.

**4. Zahlung**

**4.1.** Die Fälligkeit von Anzahlung und Restzahlung richtet sich nach der zwischen dem Gast und dem Gastgeber getroffenen und in der Buchungsbestätigung vermerkten Vereinbarung. Ist eine besondere Vereinbarung nicht getroffen worden, so ist der gesamte Unterkunftspreis einschließlich der Entgelte für Nebenkosten und Zusatzleistungen zum Aufenthaltsende zahlungsfällig und an den Gastgeber zu bezahlen.

**4.2.** Der Gastgeber kann nach Vertragsabschluss eine Anzahlung von bis zu 20% des Gesamtpreises der Unterkunftsleistungen und gebuchter Zusatzleistungen verlangen, soweit im Einzelfall zur Höhe der Anzahlung nichts anderes vereinbart ist.

**4.3.** Zahlungen in Fremdwährungen sind nicht möglich. Kreditkartenzahlungen sind nur möglich, wenn dies vereinbart oder vom Gastgeber allgemein durch Aushang angeboten wird. Zahlungen am Aufenthaltsende sind nicht durch Überweisung möglich.

**4.4.** Erfolgt durch den Gast eine vereinbarte Anzahlung trotz einer Mahnung des Gastgebers mit angemessener Fristsetzung nicht oder nicht vollständig innerhalb der angegebenen Frist, so ist der Gastgeber, soweit er selbst zur Erbringung der vertraglichen Leistungen bereit und in der Lage ist und soweit kein gesetzliches oder vertragliches Zurückbehaltungsrecht des Gastes besteht, berechtigt, vom Vertrag mit dem Gast zurückzutreten und von ihm Rücktrittskosten gemäß Ziff. 5 dieser Bedingungen zu fordern.

**5. An- und Abreise**

**5.1.** Die Anreise des Gastes hat zum vereinbarten Zeitpunkt, ohne besondere Vereinbarung spätestens bis 18:00 Uhr zu erfolgen.

**5.2.** Für spätere Anreisen gilt:

**a)** Der Gast ist verpflichtet dem Gastgeber spätestens bis 18:00 Uhr oder zum vereinbarten Anreisezeitpunkt Mitteilung zu machen, falls er verspätet anreist oder die gebuchte Unterkunft bei mehrtägigen Aufenthalten erst an einem Folgetag beziehen will.

**b)** Erfolgt eine fristgerechte Mitteilung nicht, ist der Gastgeber berechtigt, die Unterkunft anderweitig zu belegen. Für die Zeit der Nichtbelegung gelten die Bestimmungen über den Rücktritt bzw. die Nichtanreise des Gastes in diesen Gastaufnahmebedingungen entsprechend.

**c)** Für Belegungszeiten, in denen der Gast aufgrund verspäteter Anreise die Unterkunft nicht in Anspruch nimmt, gelten die Bestimmungen über den Rücktritt bzw. die Nichtanreise des Gastes in diesen Gastaufnahmebedingungen entsprechend. Der Gast hat für solche Belegungszeiten keine Zahlungen an den Gastgeber zu leisten, wenn der Gastgeber vertraglich oder gesetzlich für die Gründe der späteren Ankunft bzw. der Nichtbelegung einzustehen hat.

**5.3.** Die Freimachung der Unterkunft des Gastes hat zum vereinbarten Zeitpunkt, ohne besondere Vereinbarung spätestens bis 12:00 Uhr des Abreisetages zu erfolgen. Bei nicht fristgemäßer Räumung der Unterkunft kann der Gastgeber eine entsprechende Mehrvergütung verlangen. Die Geltendmachung eines weitergehenden Schadens bleibt dem Gastgeber vorbehalten. Ein Anspruch der Nutzungen der Einrichtungen des Unterkunftsbetriebs des Gastgebers nach 12:00 Uhr des Abreisetages besteht nur im Falle eines diesbezüglichen allgemeinen Hinweis des Gastgebers oder einer mit dieser im Einzelfall getroffenen Vereinbarung.

**6. Rücktritt und Nichtanreise**

**6.1.** Für Rücktritt und Nichtanreise gilt, abhängig von der vom Gastgeber gewählten Buchungsart:

**a)** Bei der **Standard-Buchung** wird die Buchung vom Hotel grundsätzlich bis 18.00 Uhr Ortszeit aufrechterhalten. Bei Nicht-Anreise bis 18.00 Uhr Ortszeit wird die Buchung vom Hotel für den Gast **kostenfrei aufgehoben.** Ein Anspruch auf Unterbringung besteht danach nicht mehr. Verzögert sich die Anreise des Gastes so, dass seine Ankunft erst nach 18.00 Uhr Ortszeit erfolgen kann, so muss das Hotel vom Buchenden/Gast direkt über die verspätete Ankunft und die voraussichtliche Anreisezeit informiert werden.

**b)** Eine **garantierte Buchung** ist nur mit Eingabe von Kreditkartendaten möglich. In diesem Fall wird die Buchung vom Hotel bis 08:00 Uhr des Folgetages aufrechterhalten und die Unterkunft freigehalten. Bei garantierten Buchungen ist ein kostenfreier Rücktritt nur möglich, wenn diesbezüglich mit dem Gastgeber eine ausdrückliche Vereinbarung getroffen wurde.

**6.2.** Soweit eine garantierte Buchung nach Ziffer 2.1 lit. b) erfolgt und gegebenenfalls ein für eine kostenlose Stornierung vereinbartes Rücktrittsrecht nicht oder nicht fristgerecht ausgeübt worden ist oder der Aufenthalt bei der Standardbuchung angetreten ist, bleibt Im Falle des Rücktritts, der Nichtanreise oder der vorzeitigen Abreise der Anspruch des Gastgebers auf Bezahlung des vereinbarten Aufenthaltspreises für die vereinbarte Aufenthaltsdauer einschließlich des Verpflegungsanteils, bestehen. Mit dem Zahlungsanspruch, welcher dem Gastgeber zusteht, kann dieser im Falle einer entsprechenden Ermächtigung die Kreditkarte des Gastes belasten. Der Gastgeber hat sich Einnahmen aus einer anderweitigen Verwendung der Unterkunft und ersparte Aufwendungen anrechnen zu lassen.

**6.3.** Der Gastgeber hat sich im Rahmen seines gewöhnlichen Geschäftsbetriebes, ohne Verpflichtung zu besonderen Anstrengungen und unter Berücksichtigung des besonderen Charakters der gebuchten Unterkunft (z.B. Nichtraucherzimmer, Familienzimmer) um eine anderweitige Verwendung der Unterkunft zu bemühen.

**6.4.** Nach den von der Rechtsprechung anerkannten Prozentsätzen für die Bemessung ersparter Aufwendungen, hat der Gast, bzw. der Auftraggeber an den Beherbergungsbetrieb die folgende Beträge zu bezahlen, jeweils bezogen auf den gesamten Preis der Unterkunftsleistungen (einschließlich aller Nebenkosten):

| | | | |
|---|---|---|---|
| **Bei Ferienwohnungen/Unterkünften ohne Verpflegung** | **90%** | **Bei Übernachtung/Frühstück** | **80%** |
| **Bei Halbpension** | **70%** | **Bei Vollpension** | **60%** |

**6.5.** Dem Gast bleibt es ausdrücklich vorbehalten, dem Gastgeber nachzuweisen, dass dessen ersparte Aufwendungen höher sind, als die vorstehend berücksichtigten Abzüge, bzw. dass eine anderweitige Verwendung der Unterkunftsleistungen stattgefunden hat bzw. der Gastgeber Einkünfte aus einer anderweitigen Verwendung erhalten hat. Im Falle eines solchen Nachweises sind der Gast, bzw. der Auftraggeber nur verpflichtet, den entsprechend geringeren Betrag zu bezahlen.

**6.6. Der Abschluss einer Reiserücktrittskostenversicherung wird dringend empfohlen.**

**6.7.** Rücktrittserklärungen sollen an Werktagen (Montag bis Freitag, ohne Samstage) zwischen 8:00 Uhr und 16:30 Uhr ausschließlich direkt an die **CTZ** gerichtet werden, außerhalb dieser Zeit ausschließlich direkt an den Gastgeber.

**7. Pflichten des Gastes; Kündigung durch den Gast**

**7.1.** Der Gast ist verpflichtet, dem Gastgeber auftretende Mängel und Störungen unverzüglich anzuzeigen und Abhilfe zu verlangen. Unterbleibt diese Mängelanzeige des Gastes schuldhaft, können Ansprüche des Gastes an den Gastgeber ganz oder teilweise entfallen.

**7.2.** Der Gast kann den Vertrag nur bei erheblichen Mängeln oder Störungen kündigen. Der Gast hat dem Gastgeber zuvor im Rahmen der Mängelanzeige eine angemessene Frist zur Abhilfe zu setzen, es sei denn, dass die Abhilfe unmöglich ist, vom Gastgeber verweigert wird oder die sofortige Kündigung durch ein besonderes, dem Gastgeber erkennbares Interesse des Gastes sachlich gerechtfertigt ist oder dem Gast aus solchen Gründen die Fortsetzung des Aufenthalts objektiv unzumutbar ist.

**8. Haftungsbeschränkung**

**8.1.** Die Haftung des Gastgebers aus dem Gastaufnahmevertrag nach § 536a BGB für Schäden, die nicht aus der Verletzung des Lebens, des Körpers oder der Gesundheit resultieren, ist ausgeschlossen, soweit sie nicht auf einer vorsätzlichen oder grob fahrlässigen Pflichtverletzung des Gastgebers oder eines der gesetzlichen Vertreter oder Erfüllungsgehilfen des Gastgebers beruht.

**8.2.** Der Gastgeber haftet nicht für Leistungsstörungen im Zusammenhang mit Leistungen, die während des Aufenthalts für den Gast erkennbar als Fremdleistungen lediglich vermittelt werden (z.B. Ausflüge, Eintrittskarten, Karten für Beförderungsleistungen, Sportveranstaltungen, Theaterbesuche, Ausstellungen usw.).
Entsprechendes gilt für Fremdleistungen, die vom Gastgeber bereits zusammen mit der Buchung der Unterkunft vermittelt werden, soweit diese in der Ausschreibung bzw. der Buchungsbestätigung ausdrücklich als Fremdleistungen gekennzeichnet sind.

**9. Alternative Streitbeilegung; Rechtswahl und Gerichtsstand**

**9.1.** Der Gastgeber weist im Hinblick auf das Gesetz über Verbraucherstreitbeilegung darauf hin, dass bei Drucklegung dieser Gastaufnahmebedingungen wesentliche Bestimmungen dieses Gesetzes noch nicht in Kraft getreten waren. Der Gastgeber nimmt derzeit nicht an einer freiwilligen Verbraucherstreitbeilegung teil. Sofern die Teilnahme an einer Einrichtung zur Verbraucherstreitbeilegung nach Drucklegung dieser Gastaufnahmebedingungen für den Gastgeber verpflichtend würde, wird der Gast hierüber in geeigneter Form informiert. Für alle Gastaufnahmeverträge, die im elektronischen Rechtsverkehr geschlossen wurden, wird auf die europäische Online-Streitbeilegungs-Plattform http://ec.europa.eu/consumers/odr/ hingewiesen.

**9.2.** Auf das Vertragsverhältnis zwischen dem Gastgeber und dem Gast findet ausschließlich deutsches Recht Anwendung. Entsprechendes gilt für das sonstige Rechtsverhältnis.

**9.3.** Der Gast kann den Gastgeber nur an dessen Sitz verklagen.

**9.4.** Für Klagen des Gastgebers gegen den Gast ist dessen Wohnsitz maßgebend. Für Klagen gegen Gäste, die Kaufleute, juristische Personen des öffentlichen oder privaten Rechts oder Personen sind, die ihren Wohn-/Geschäftssitz oder gewöhnlichen Aufenthaltsort im Ausland haben, oder deren Wohn-/Geschäftssitz oder gewöhnlicher Aufenthalt im Zeitpunkt der Klageerhebung nicht bekannt ist, wird als Gerichtsstand der Sitz des Gastgebers vereinbart.

**9.5.** Die Bestimmungen Ziff. 9.2 bis 9.4 gelten nicht, wenn und insoweit auf den Vertrag anwendbare, nicht abdingbare Bestimmungen der Europäischen Union oder andere internationale Bestimmungen anwendbar sind.

**© Urheberrechtlich geschützt; Noll & Hütten Rechtsanwälte; Stuttgart | München; 2004-2022**

# AGB GENERAL TERMS AND CONDITIONS FOR ACCOMMODATION AND AGENCY SERVICES FOR ACCOMMODATION

Dear Guests of the City of Nuremberg,
The following terms and conditions for accommodation will, to the extent effectively agreed on, become the content of the accommodation contract, which is concluded in case of a booking between you and the commercial accommodation provider, holiday home or private renter– hereinafter referred to as **"Host"**. At the same time they regulate the contractual relationship between you and the **Congress- und Tourismus-Zentrale Nürnberg – hereinafter abbreviated as "CTZ"**. **Please read through these general terms and conditions for accommodation carefully.**

**1. Position of CTZ; Scope of these contract terms**

**a)** The **CTZ** is the operator of the respective website or publisher of the corresponding lists of Hosts, catalogs, flyers or other print media and online presence, in so far as it is expressly designated there as the publisher/operator.

**b)** In so far as the **CTZ** arranges a combination of accommodation and own ancillary services by the Host (e.g. accommodation along with meals) and the own ancillary services of the Host do not make up a considerable share of the total value of this service combination and are neither an essential feature of this service combination of the Host or the **CTZ** itself nor are advertised as such, the **CTZ** solely has the position of an agent for accommodation services.

**c)** The **CTZ** as an agent has the position of a provider of linked travel services, in so far as pursuant to the legal provisions of § 651w BGB the prerequisites for a provider of linked travel services by the **CTZ** are met.

**d)** Notwithstanding the obligations of the **CTZ** as a provider of linked travel services (in particular delivery of the legally prescribed form and carrying out insolvency protection in the case of debt collection activity by the **CTZ**) and the legal consequences of non-performance of these legal obligations, the **CTZ** in the case of the presence of the prerequisites according to b) or c) is neither a travel agent nor a contractual partner in a booking case brought about by an accommodation agreement. It is thus not liable for the information of the Host on prices and services, for performance of this service itself as well as for the defect in performance. A possible liability of the **CTZ** from the agency contract and for statutory provisions, in particular according to imperative regulations on teleservices and electronic business transactions remain unaffected.

**e)** The present terms and conditions of business apply, in so far as effectively agreed, for accommodation contracts in which the basis for booking are the lists of Hosts, catalogs or accommodation providers in the Internet presence published by the **CTZ**.

**f)** The Hosts reserve the right to agree with the Guest on other accommodation conditions than these here or make supplementary or diverging agreements on the accommodation conditions here.

**2. Conclusion of contract**

**2.1.** The following applies for **all types of bookings**:

**a) The basis for the offer by the Host and the booking of the Guest** are the description of the accommodation and the supplementary information in the basis for the booking (e.g. classification explanations) to the extent these are available to the Guest at the time of booking.

**b)** According to the statutory obligations it was pointed out to the Guest that pursuant to the legal provisions (§ 312g para. 2 sent. 1 subpara. 9 BGB) for accommodation contracts which were concluded by distance selling (letters, catalogues, telephone calls, telecopiers, e-mails, short message services (SMS) as well as radio and telecommunications media), **no revocation right** exists, but rather solely the legal regulations on non-utilization of rental services (§ 537 BGB) apply (see also point 6 of these terms and conditions for accommodation). A revocation right does exist, however, if the accommodation contract was concluded outside the business premises, unless the verbal negotiations, which the conclusion of the contract is based on, were conducted by a preceding order from you as a consumer; in the last-mentioned case a revocation right does not exist either.

**2.2.** The following applies for the booking be it made **verbally, by telephone, in writing, by e-mail or by telefax**:

**a)** By booking accommodation the Guest offers the Host the conclusion of the contract with **binding force.**

**b)** For bookings by firms, travel agents, tour operators, associations, evening schools, schools, school classes or other groups the respective institution is the client, and hence contracting party and the party liable for payment, unless expressly agreed with the Host, that the person making the booking acts solely as a representative of the group members.

**c)** The contract is concluded with the receipt of the declaration of acceptance of the Host (booking confirmation) by the Guest. It requires no specific form, so that **verbal and telephone confirmations are also legally binding for the Guest and the Host.** As a rule for verbal or telephone booking confirmations the Host will send the Guest an additional copy of the booking confirmation in text form. However, verbal or telephone bookings by the Guest lead by corresponding binding verbal or telephone confirmation by the Host to **a binding conclusion of a contract, even if** the corresponding additional copy of the booking confirmation in text form **is not received by the Guest.**

**d)** If the Host presents a special offer to the Guest upon his request, this represents, deviating from the above regulations, a **binding contractual offer by the Host to the Guest, unless it is nonbinding information on available accommodation and prices.** In these cases the contract is concluded without requiring a corresponding acknowledgement of receipt by the Host, if the Guest accepts this offer, if necessary, within the time limit named in the offer without qualifications, changes or extensions through an express declaration, deposit, payment of the balance or utilization of the accommodation.

**2.3.** The following applies for bookings **made in the Internet** for the conclusion of the contract:

**a)** By clicking on the button **"pay for booking"** the Guest offers the Host the binding conclusion of the accommodation contract.

**b)** The transmission of the offer to enter into a contract by clicking on the button "pay for booking" **constitutes no claim by the Guest to the conclusion of an accommodation contract according to its booking information.**

**c)** The accommodation contract is concluded with the receipt and description of the booking confirmation on the screen of the Guest (booking in real time). The Guest is offered the possibility **of storing and printing the booking confirmation**. The obligation of the accommodation contract is, however, not dependent on the Guest having these possibilities of storing or printing. As a rule the Guest additionally receives a copy of the booking confirmation transmitted by e-mail, e-mail attachment, postal mail or fax. The receipt of such an additionally transmitted booking confirmation is, however, not a requirement for the legal force of the accommodation contract.

**3. Prices and services**

**3.1.** The prices stated in the basis for the booking (list of Hosts, offer of the Host, Internet) are final prices and include the statutory value-added tax and all incidental expenses, unless otherwise stated in regard to incidental expenses. Health resort charge / spa tax as well as charges for consumed services (e.g. electricity, gas, water, firewood) and for optional and additional services which are not booked or used until on site can be accrued and reported separately.

**3.2.** The services owed by the Host are exclusively based on the content of the booking confirmation, the information on the accommodation and the services of the Host in the basis for the booking as well as on additional agreements expressly reached with you.

**4. Payment**

**4.1.** The due date of the deposit and payment of the balance depends on the agreement made between the Guest and the Host and on the agreement noted in the booking confirmation. If a special agreement was not made, the entire accommodation price including the charges for incidental expenses and additional services are due for payment at the end of the stay and shall be paid to the Host.

**4.2.** After conclusion of the contract the Host can require a deposit of up to 20% of the total price of the accommodation services and booked additional services, unless in individual cases the deposit amount is otherwise agreed.

**4.3.** Payments in foreign currencies are not possible. Credit card payments are only possible if this is agreed or offered generally by the Host by notice. Payments at the end of the stay are not possible by transfer.

**4.4.** If the Guest does not make an agreed deposit in spite of a reminder by the host with a reasonable deadline or not completely within the specified time period, the Host shall be entitled, to the extent he is willing and able to provide the contractual services and to the extent as there is no statutory or contractual right of retention of the Guest, to withdraw from the contract with the Guest and to demand cancellation fees from him pursuant to point 6.

**5. Arrival and departure**

**5.1.** The arrival of the Guest shall take place at the agreed on time, without special agreement, by 6 pm at the latest.

**5.2.** For later arrivals the following applies:

**a)** The Guest is obligated to notify the Host at the latest by 6 pm or the agreed time of arrival, if he arrives late or does not wish to move into the booked accommodation until a subsequent day for a stay of several days.

**b)** If a timely notification is not given, the Host is entitled to find an alternative occupancy for the accommodation. For the time of non-occupancy the provisions on cancellation or no-show of the Guest apply correspondingly in these terms and conditions for accommodation.

**c)** For occupancy times in which the Guest owing to a later arrival does not make use of the accommodation, the provisions on cancellation or no-show apply correspondingly to the Guest in these terms and conditions for accommodation. The Guest does not have to pay the Host for such occupancy times, unless the Host is contractually or legally responsible for the reasons for the later arrival or non-occupancy.

**d)** The accommodation of the Guest has to be vacated at the agreed on time, without special agreement at the latest by 12 noon on the day of departure. In the case of late vacation of the accommodation, the Host can request a corresponding additional remuneration. The host shall reserve the right to assert further damage. A claim to uses of the accommodation facilities of the Host after 12 noon of the day of departure exists only in the case of a related general reference by the Host or an agreement made with him in individual cases.

**6. Cancellation and no-show**

**6.1.** For cancellation and no-show the following applies, regardless of the type of booking selected by the Host:

**a)** For the **standard booking** the booking will principally be maintained by the hotel until 6 pm local time. For a no-show the booking will be **cancelled** by the hotel **at no charge** to the Guest**.** A claim to accommodation no longer exists after that time. If the journey of the Guest is delayed such that his arrival can take place only after 6 pm local time, the hotel must be informed directly by the booking agent/Guest about the late arrival and the probably time of arrival.

**b)** A **guaranteed booking** is possible only with the entry of credit card details. In this case the booking will be maintained by the hotel until 8 am of the following day and the accommodation reserved. For guaranteed bookings a cancellation at no charge is only possible, if an express agreement regarding this was made with the host.

**6.2.** To the extent a guaranteed booking pursuant to point 2.1. subpara. b) takes place and, if necessary, for a cancellation at no charge an agreed upon right to withdraw is not or not exercised in due time or the stay for the standard booking has commenced, in the case of the cancellation, the no-show or the premature departure the claim of the Host to payment of the agreed accommodation price for the agreed duration of the stay including the share for meals remains in place.

With the claim for payment due to the Host he can in the case of an authorization to that effect charge it to the credit card of the Guest. The Host must offset the income from an alternative use for accommodation and saved expenses.

**6.3.** The Host must try to make alternative use of the accommodation within the framework of his usual business operation, without any obligation to make special efforts and taking into account the special character of the booked accommodation (e.g. non-smoking rooms, family rooms).

**6.4.** According to the percentages recognized by law for the assessment of saved expenses, the Guest or the client is obligated to pay the accommodation facility the following amounts, each based on the total price of the accommodation services (including all incidental costs):

| | |
|---|---|
| **For holiday homes / accommodation without board** | **90 %** |
| **For overnight stays/breakfast** | **80 %** |
| **For half-board** | **70 %** |
| **For full board** | **60 %** |

**6.5.** The Guest expressly reserves the right to prove to the Host that the Host's saved expenses are considerably higher than the deductions accounted for above, or that an alternative use of the accommodation services took place or the Host had received income from alternative use. In the case of such proof the Guest or the client is only obligated to pay the correspondingly lower amount.

**6.6. It is strongly recommended that the Guest conclude a travel cancellation insurance.**

**6.7.** Notices of cancellation should be sent on working days (Monday to Friday, not Saturdays) exclusively directly to the **CTZ**, outside this time exclusively directly to the Host.

**7. Obligations of the Guest; Termination by the Guest**

**7.1.** The Guest is obligated to immediately notify the Host of defects and faults and to request remedial measures. If this notice of defects by the Guest is culpably omitted, claims made by the Guest to the Host may be entirely or partially dropped.

**7.2.** The Guest can terminate the contract only if there are considerable defects or faults. The Guest must first set the Host a reasonable time limit to remedy this within the framework of the notice of defects, unless the remedy is impossible, is refused by the Host or the immediate termination is objectively justified by a special interest of the Guest recognizable to the Host or for such reasons the continuation of the stay is objectively unacceptable to the Guest.

**8. Limitation on liability**

**8.1.** The liability of the Host from the accommodation contract pursuant to § 536a BGB for damages which do not result from the injury to life, body or health, is excluded, unless it is based on an intentional or gross breach of duty by the Host or one of the legal representatives or vicarious agents of the Host.

**8.2.** The Host is not liable for defaults in conjunction with services rendered during the stay for the Guest recognized as external services (e.g. excursions, entrance tickets, tickets for transport services, sports events, theatre visits, etc.). The same applies to external services which are already arranged together with the booking of the accommodation to the extent these are expressly marked as external services in the invitation to tender or the booking confirmation.

**9. Alternative dispute resolution; Choice of law and jurisdiction**

**9.1.** The Host points out in regard to the law on consumer dispute resolution that at the time of printing these terms and conditions for accommodation, essential provisions of this law had not legally come into force. The Host is not currently participating in a voluntary consumer dispute resolution. Provided the participation in the setting up or consumer dispute resolution after printing these terms and conditions for accommodation would become mandatory for the Host, the Guest would be notified of this in suitable form. For all accommodation contracts, which were concluded in electronic legal relations, reference is made to the European online dispute resolution platform http://ec.europa.eu/consumers/odr/.

**9.2.** German law applies exclusively to the contractual relationship between the Host and the Guest. The same applies to the other legal relationship.

**9.3.** The Guest can file a complaint against the Host only at his registered office.

**9.4.** For actions of the Host against the Guest the latter's residence is authoritative. For actions against Guests who are businessmen, legal persons under public or private law or persons who have their residence / principal place of business or habitual abode abroad or their residence / principal place of business or habitual abode at the time of filing the complaint is unknown, the jurisdiction is agreed to be the headquarters of the Host.

**9.5.** The provisions of points 9.2 to 9.4 shall not apply if and to the extent that applicable, non-negotiable provisions of the European Union or other international provisions are applicable to the contract.

**----------**

**© Protected by copyright; Noll & Hütten Attorneys;**
**Stuttgart | München; 2004-2022**

**----------**

**Impressum**

**Herausgeber:**
Congress- und Tourismus-Zentrale Nürnberg
Verkehrsverein Nürnberg e. V. | Frauentorgraben 3 | 90443 Nürnberg
Tel. +49 911 2336-0 | tourismus.nuernberg.de | tourismus@nuernberg.de

**Fotos:**
Uwe Niklas (Headerbild), Ralph Berger, Peter Hülsberg, Christoph Maderer sowie alle weiteren dargestellten Unternehmen

**Gestaltung:**
feratel media technologies AG

**Kartengrundlage:** Kai Wendler, Ing.-Büro für Kartografie

tourismus.nuernberg.de